

**Invómer** 50 años  
investigación y asesoría de mercadeo

LA VERDAD NOS MUEVE



Agosto  
de 2021

Medición # 144



# Contenido



- Ficha técnica
- Informe gráfico:
  - ✓ Estado de ánimo
  - ✓ Aprobación gestión del Presidente
  - ✓ Aprobación gestión de Alcaldes y Gobernadores
  - ✓ Favorabilidad de personajes de la vida pública
  - ✓ Favorabilidad de algunas instituciones
  - ✓ Manifestaciones y protestas
  - ✓ Coronavirus
  - ✓ Nivel de aprobación a algunas propuestas, leyes o afirmaciones
  - ✓ Proceso de paz



# Ficha técnica

**Invómer** 50 años  
investigación y asesoría de mercadeo  
LA VERDAD NOS MUEVE



**EMPRESA QUE REALIZÓ LA ENCUESTA:** INVAMER S.A.S.

**PERSONA NATURAL O JURÍDICA QUE LA ENCOMENDÓ:** INVAMER S.A.S., para su venta por suscripción.

**FUENTE DE FINANCIACIÓN:** recursos propios de INVAMER S.A.S.

**OBJETIVOS:** medir la aprobación del Presidente y la favorabilidad de personajes e instituciones en Colombia. Conocer la opinión pública sobre hechos de actualidad. Evaluar la opinión que tiene la gente en general de Colombia y del Presidente Iván Duque Márquez. Medir el concepto de la gente frente a problemáticas colombianas actuales. Observar el nivel de aceptación de la gente respecto a leyes, propuestas o afirmaciones del momento. Realizar una evaluación general en las principales ciudades del país sobre la labor del alcalde respectivo y la forma como la gente está percibiendo su ciudad.

**UNIVERSO:** hombres y mujeres de 18 o más años, de todos los niveles socio-económicos, residentes en: Bogotá (5.479.011), Medellín (1.813.155), Cali (1.374.126), Barranquilla (810.019) y Bucaramanga (390.351), para un total de 9.866.662 personas, según Censo 2018.

**MARCO MUESTRAL:** se usaron tres marcos muestrales (línea fija, generación de números celulares y cartografía de las ciudades) para seleccionar a las personas. El cubrimiento telefónico en las 5 grandes ciudades, según censo del DANE, es del 85%. Los hogares con línea telefónica son: Bogotá 1.519.354, Medellín 609.664, Cali 383.674, Barranquilla 122.498 y Bucaramanga 112.276 para un total de 2.747.466. Para el marco de línea celular se cuenta con un marco de números aleatorios generados por Invamer. Y para la cartografía el cubrimiento en las 5 grandes ciudades es del 85%. La cantidad de manzanas en la cartografía son: Bogotá 39.103, Medellín 13.329, Cali 13.707, Barranquilla 7.783 y Bucaramanga 4.716 para un total de 78.638.

**TAMAÑO Y DISTRIBUCIÓN DE LA MUESTRA:** 1.200 encuestas (538 telefonía fija, 264 telefonía celular y 398 personales) distribuidas de la siguiente manera: Bogotá 400 encuestas (178 telefonía fija, 88 telefonía celular y 134 personales), Medellín 200 encuestas (90 telefonía fija, 44 telefonía celular y 66 personales), Cali 200 encuestas (90 telefonía fija, 44 telefonía celular y 66 personales), Barranquilla 200 encuestas (90 telefonía fija, 44 telefonía celular y 66 personales) y Bucaramanga 200 encuestas (90 telefonía fija, 44 telefonía celular y 66 personales). Para ajustar la muestra total al tamaño real del universo de cada ciudad, se aplican factores de ponderación.

**SISTEMA DE MUESTREO:** se llevó a cabo un muestreo probabilístico por etapas dependiendo del tipo de marco muestral. Para el marco de telefonía fija y personal, primero se realizó una selección aleatoria sistemática de hogares y posteriormente se realiza una selección aleatoria simple de una persona de 18 años o más. Para el marco de telefonía celular se llevó a cabo una selección aleatoria de personas mayores de 18 años.

**MARGEN DE ERROR:** los márgenes de error dentro de unos límites de confianza de un 95%, son: para el total de la muestra de las 5 ciudades +/- 2,83%; para el total de la muestra de Bogotá +/- 4,90%; para los totales de las muestras de Medellín, Cali, Barranquilla y Bucaramanga +/-6,93%.



**TÉCNICA DE RECOLECCIÓN DE DATOS:** encuestas telefónicas asistidas por computador (CATI) y encuestas personales en el hogar de los encuestados (CAPI).

**FECHA DE RECOLECCIÓN DE LOS DATOS:** del 23 al 28 de agosto de 2021.

**NÚMERO DE ENCUESTADORES:** 70.

**MÉTODO DE VALIDACIÓN:** se revisó el 100% de las encuestas realizadas y se supervisó el 15% de las mismas.

**TEMAS A LOS QUE SE REFIERE:** opinión pública sobre gobernantes, personajes, instituciones y hechos de actualidad.

**TASA DE RESPUESTA:** la tasa de respuesta para teléfonos fijos fue del 13,22%, para celulares del 7,86% y para las personales fue del 41,6%. Esta tasa refleja el número de unidades de muestra que completaron el cuestionario, como porcentaje del número de unidades de muestra elegibles.

**PERSONAJES O INSTITUCIONES POR LAS CUALES SE INDAGÓ:** referirse al cuestionario.

**PREGUNTAS CONCRETAS QUE SE FORMULARON:** referirse al cuestionario.

**FACTOR DE PONDERACIÓN:**

Es la cifra que actuando como un multiplicador permite llevar los datos muestrales a la población, es decir expandir la muestra.

El factor de ponderación se calculó dividiendo el porcentaje del universo de las variables rango de edad y nivel socioeconómico sobre el porcentaje de la muestra para las mismas variables. El factor de ponderación indica la cantidad de unidades muestrales que representa cada encuestado para ser proporcional o representativo al universo.

El universo utilizado en este factor de ponderación fue tomado de los resultados del Censo Nacional de Población y Vivienda 2018.



# Estado de ánimo

Total 5 grandes ciudades

**Invómer** 50 años  
investigación y asesoría de mercadeo  
LA VERDAD NOS MUEVE



# En general, ¿cree usted que las cosas en Colombia están mejorando o empeorando?



BASE : 1200 ENCUESTADOS, ERROR 3%

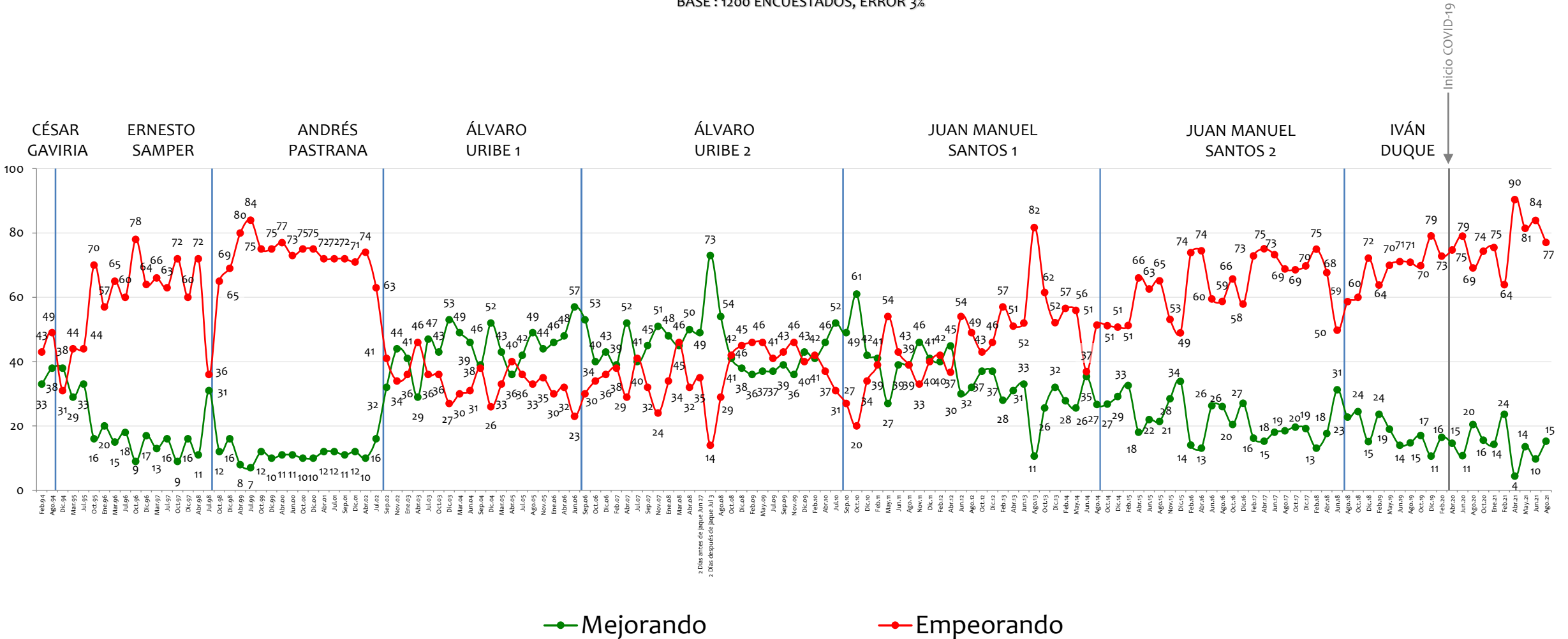

NOTA: LAS CIFRAS SON ESTIMADAS POR EL SISTEMA DE MUESTREO. LAS CIFRAS ESTÁN EXPRESADAS EN PORCENTAJE



# En su concepto, ¿cuál es el principal problema que tiene Colombia en estos momentos?



BASE : 1200 ENCUESTADOS, ERROR 3%

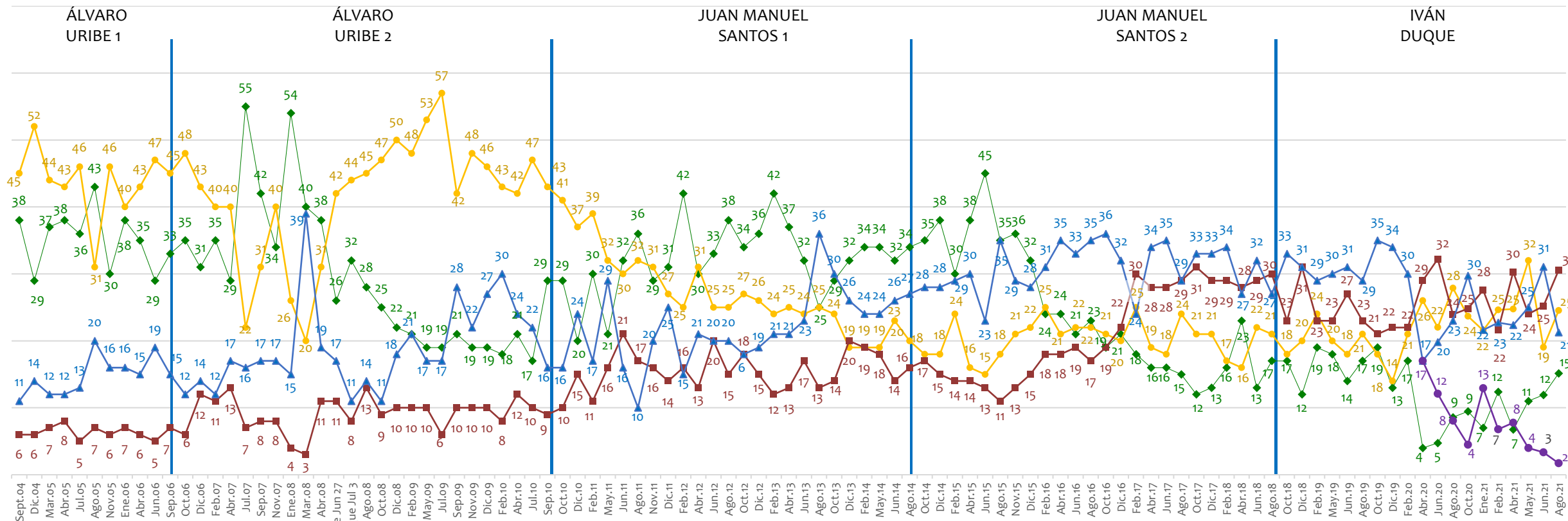

NOTA: LAS CIFRAS ESTÁN EXPRESADAS EN PORCENTAJE

■ Corrupción    ● Desempleo/Economía    ▲ Otros    ◆ Orden Público/Seguridad    ● Coronavirus

**Otros:** la niñez desamparada, educación, narcotráfico, salud, servicios públicos, transporte/carreteras, la oposición del gobierno/ la polarización, mala función del gobierno/ presidente, drogadicción, impunidad/ falta de justicia/ leyes, la falta de información hacia la población/ falta de comunicación y diálogo, el sistema político/ partidos políticos, el congreso/ senado y el autoritarismo/ falta de democracia.





Considera usted que \_\_\_ en Colombia está mejorando o está empeorando?



# La inseguridad

BASE: 600 ENCUESTADOS, ERROR 4%

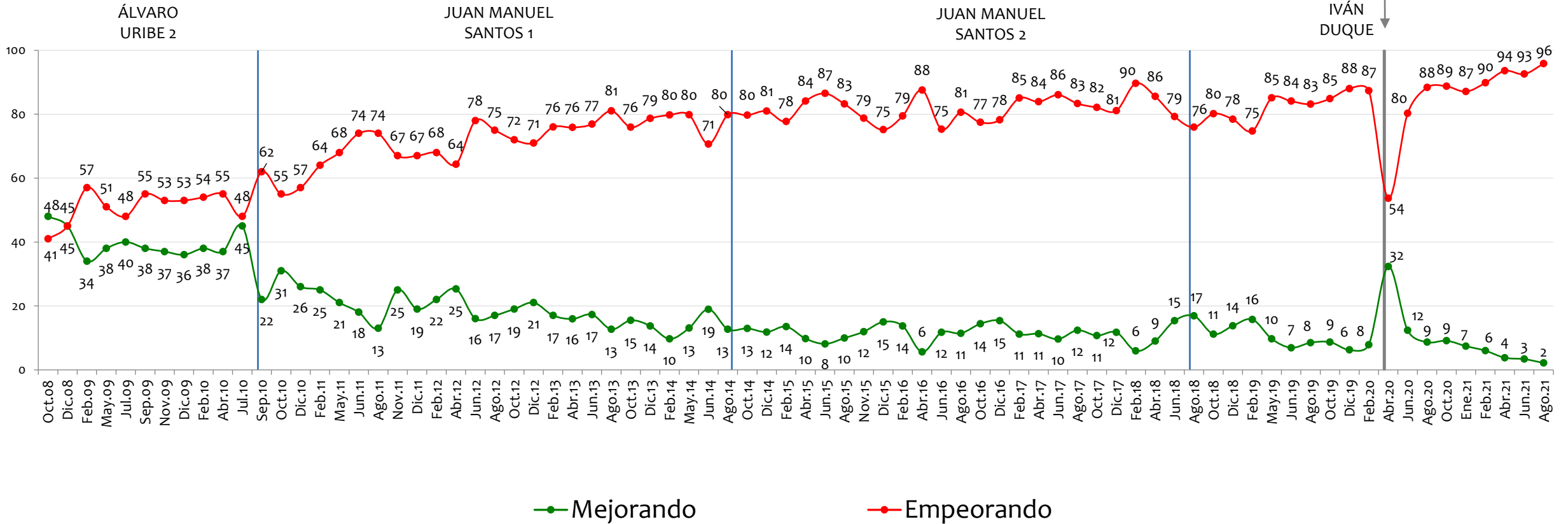

NOTA: LAS CIFRAS ESTÁN EXPRESADAS EN PORCENTAJE



Considera usted que \_\_\_ en Colombia está mejorando o está empeorando?



# La corrupción

BASE: 600 ENCUESTADOS, ERROR 4%

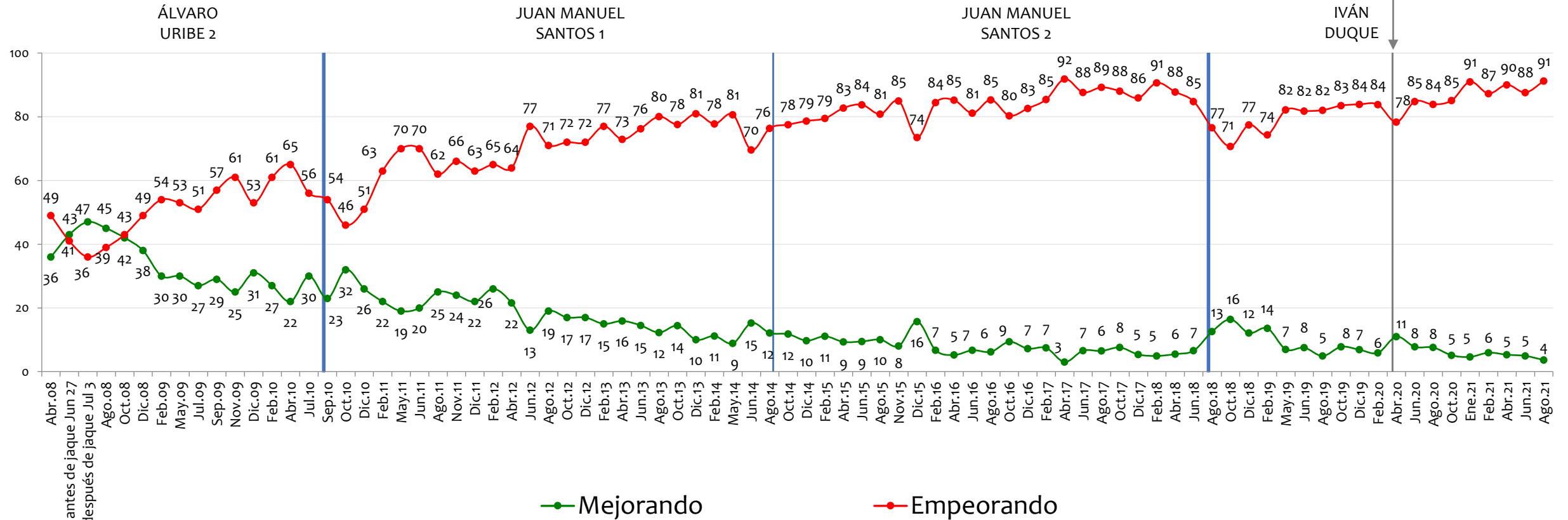

NOTA: LAS CIFRAS ESTÁN EXPRESADAS EN PORCENTAJE



Considera usted que \_\_\_ en Colombia está mejorando o está empeorando?



# El costo de vida

BASE: 600 ENCUESTADOS, ERROR 4%

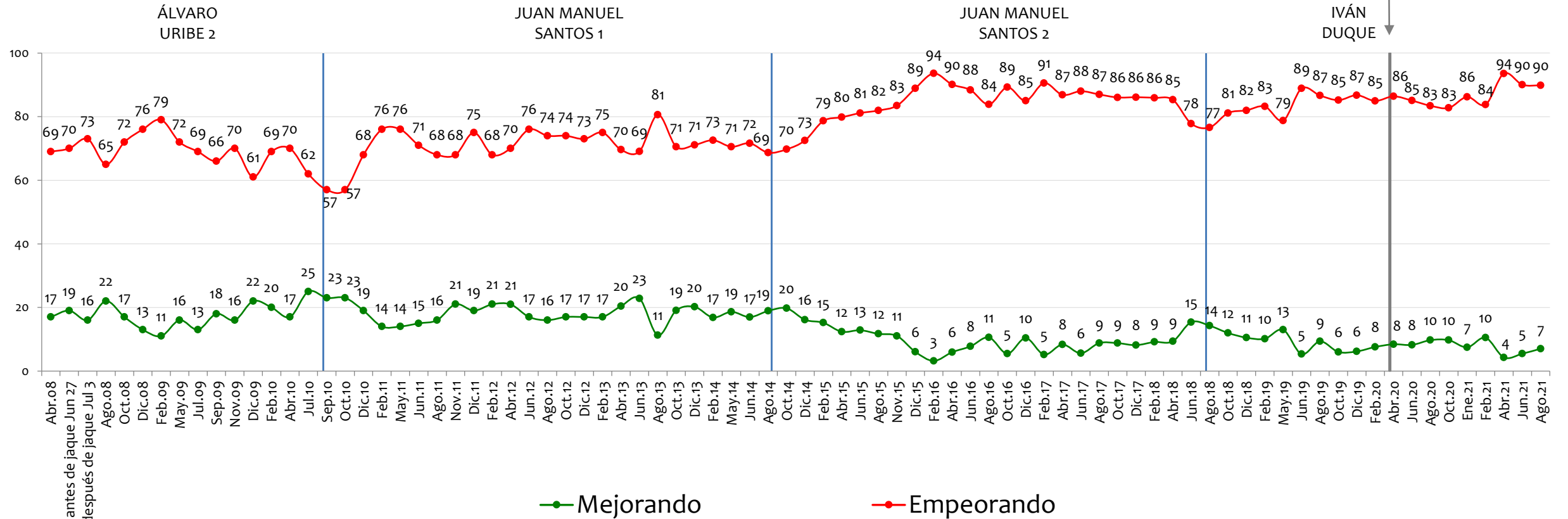

NOTA: LAS CIFRAS ESTÁN EXPRESADAS EN PORCENTAJE



Considera usted que \_\_\_ en Colombia está mejorando o está empeorando?



# El manejo de inmigrantes venezolanos

BASE: 600 ENCUESTADOS, ERROR 4%

IVÁN DUQUE

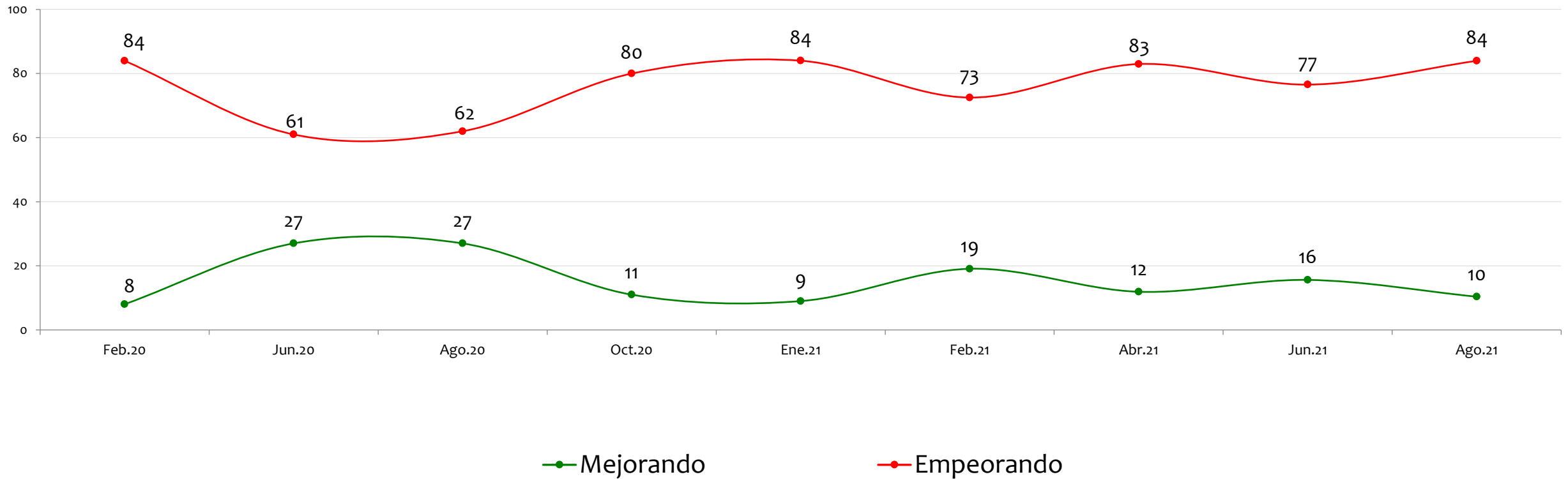

NOTA: LAS CIFRAS ESTÁN EXPRESADAS EN PORCENTAJE

Considera usted que \_\_\_ en Colombia está mejorando o está empeorando?



# El desempleo

BASE: 600 ENCUESTADOS, ERROR 4%

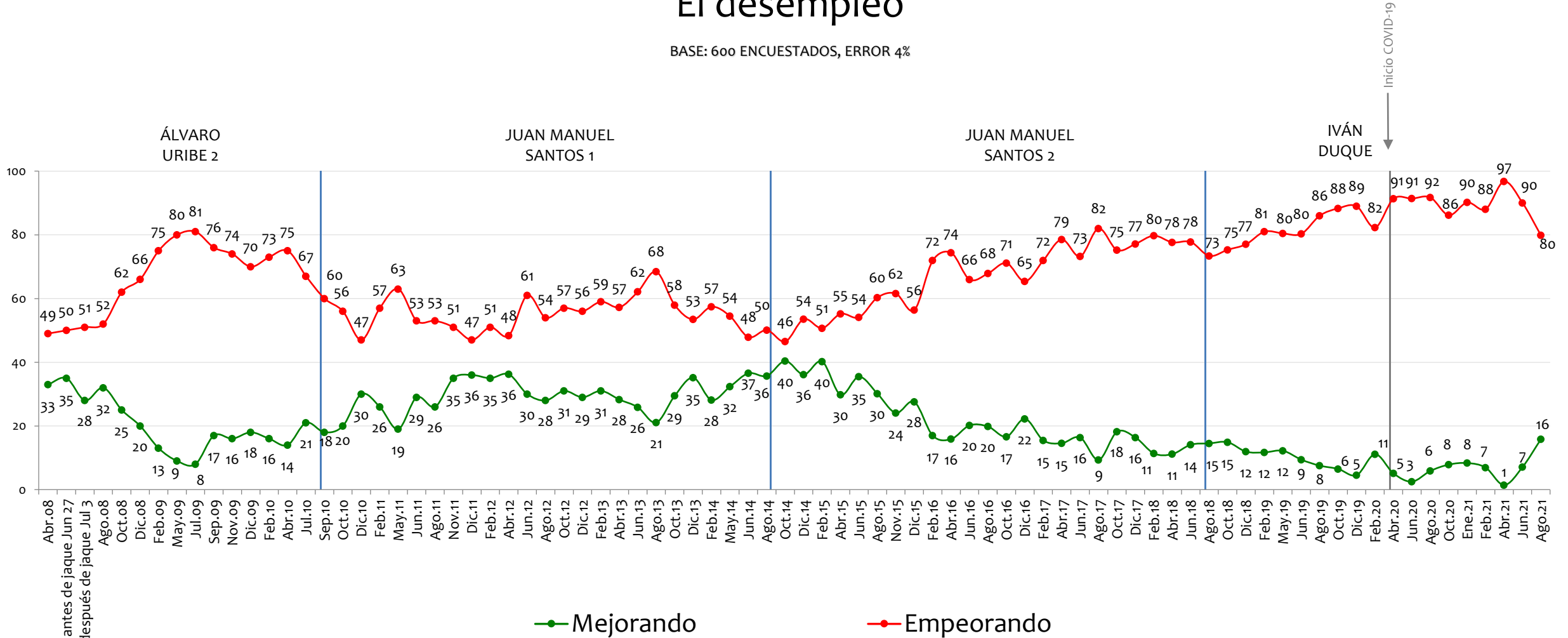

NOTA: LAS CIFRAS ESTÁN EXPRESADAS EN PORCENTAJE



Considera usted que \_\_\_ en Colombia está mejorando o está empeorando?



# El medio ambiente

BASE: 600 ENCUESTADOS, ERROR 4%

JUAN MANUEL SANTOS 1

JUAN MANUEL SANTOS 2

IVÁN DUQUE

Inicio COVID-19

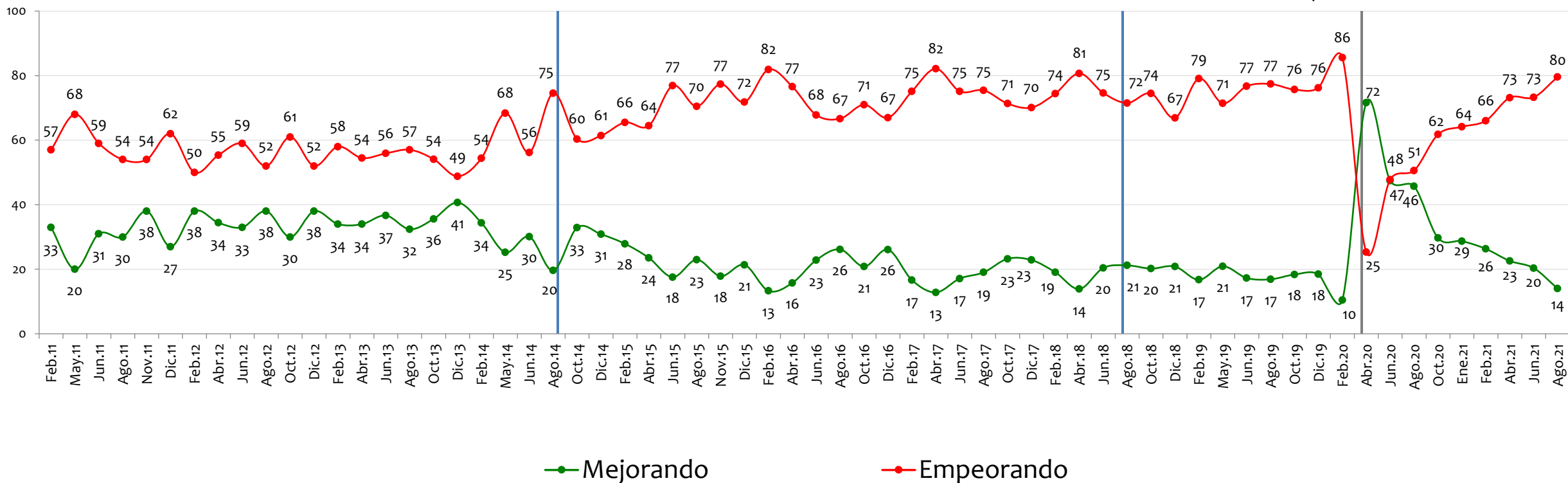

NOTA: LAS CIFRAS ESTÁN EXPRESADAS EN PORCENTAJE

Considera usted que \_\_\_ en Colombia está mejorando o está empeorando?



# La economía

BASE: 600 ENCUESTADOS, ERROR 4%

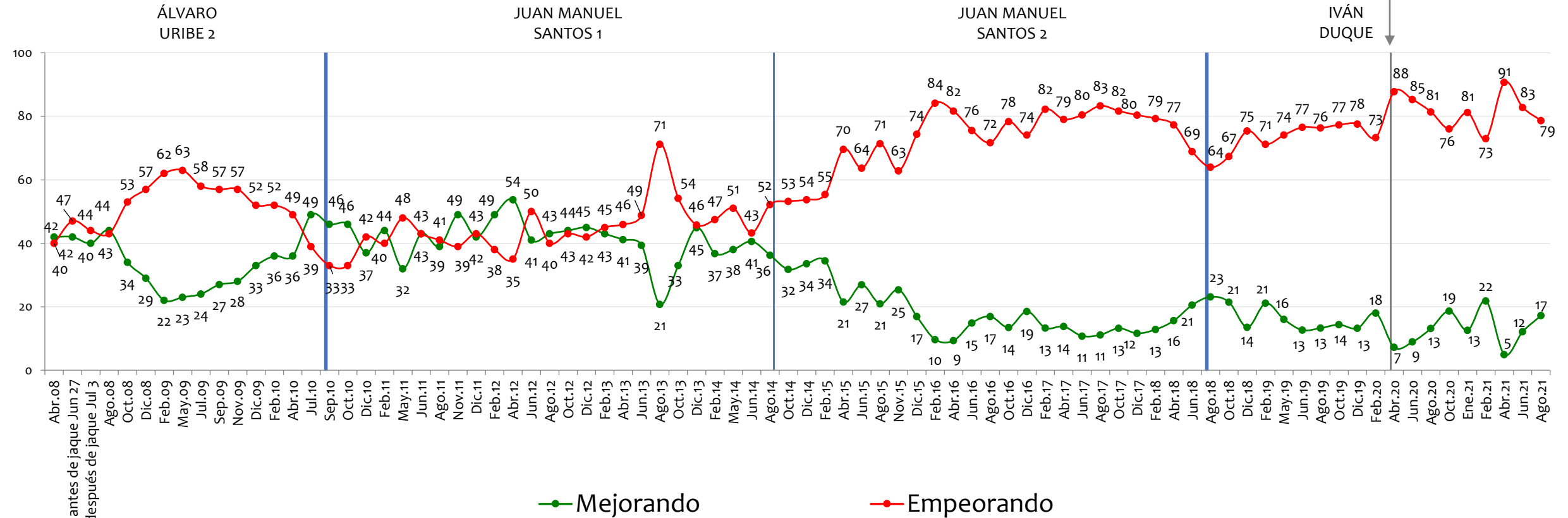

NOTA: LAS CIFRAS ESTÁN EXPRESADAS EN PORCENTAJE



Considera usted que \_\_\_ en Colombia está mejorando o está empeorando?



# La lucha contra la pobreza

BASE: 600 ENCUESTADOS, ERROR 4%

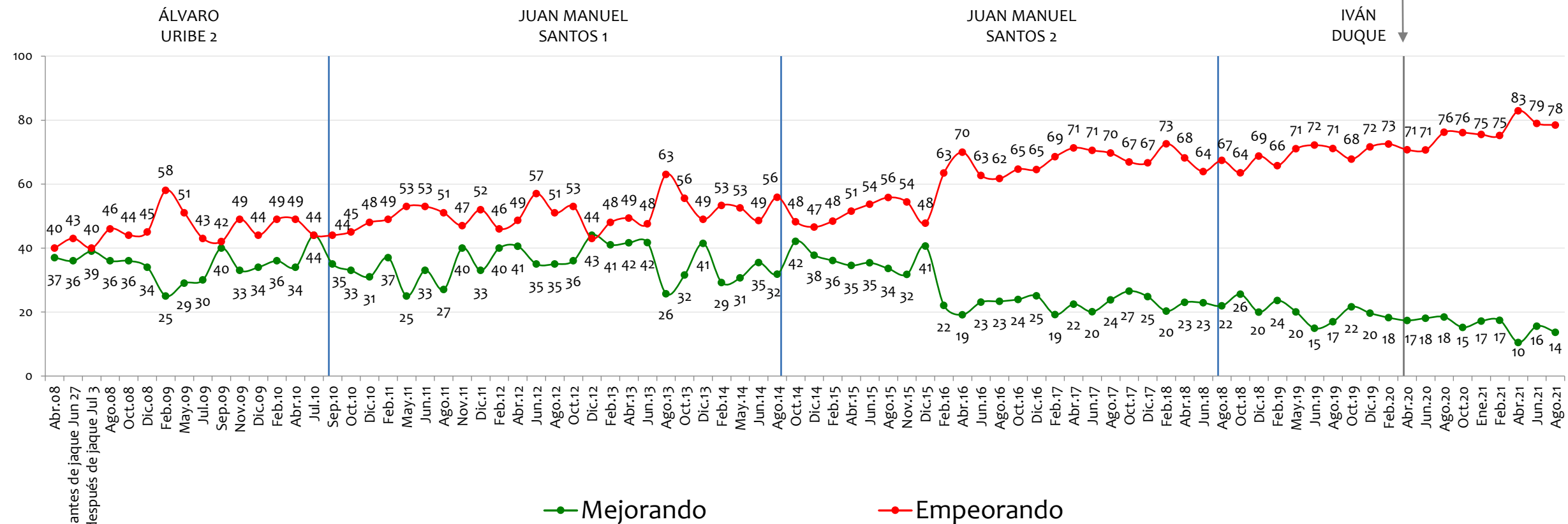

NOTA: LAS CIFRAS ESTÁN EXPRESADAS EN PORCENTAJE





Considera usted que \_\_\_ en Colombia está mejorando o está empeorando?



# La calidad y cubrimiento de la salud

BASE: 600 ENCUESTADOS, ERROR 4%

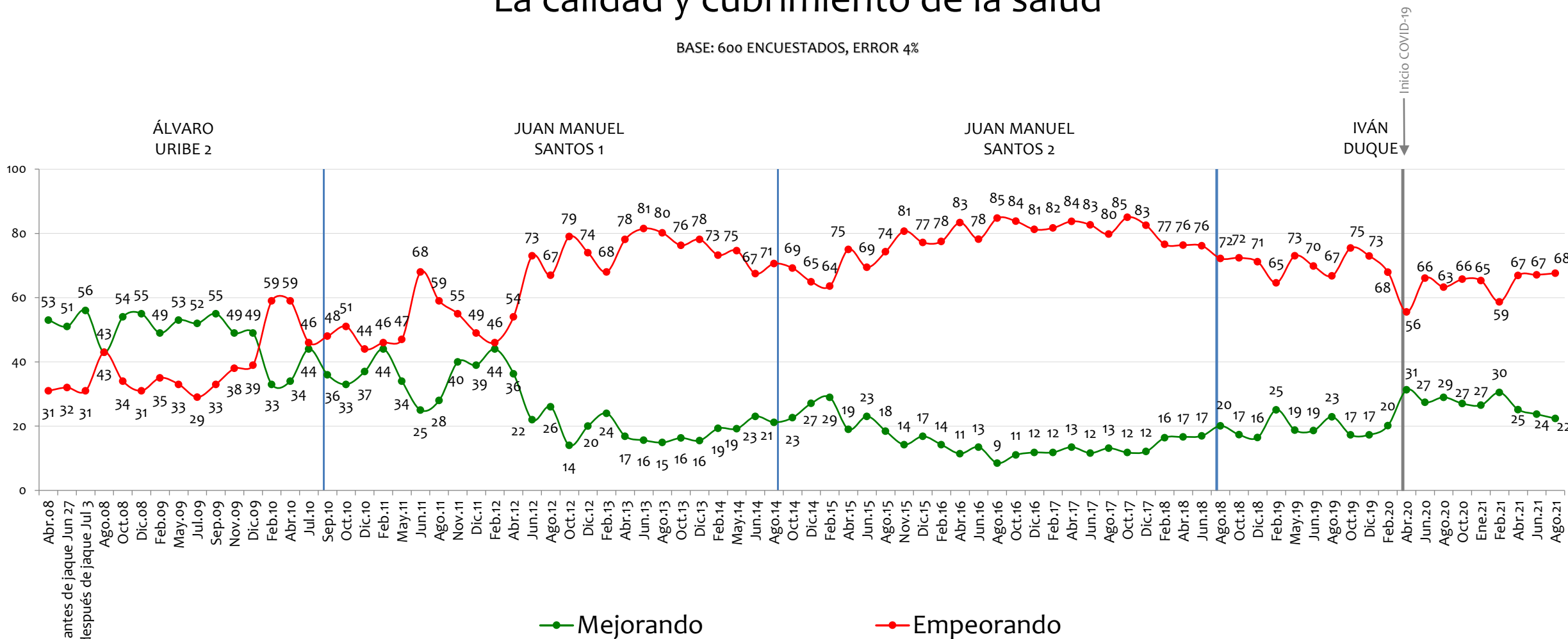

NOTA: LAS CIFRAS ESTÁN EXPRESADAS EN PORCENTAJE



Considera usted que \_\_\_ en Colombia está mejorando o está empeorando?



# El apoyo al campo y al agro

BASE: 600 ENCUESTADOS, ERROR 4%

ÁLVARO URIBE 2

JUAN MANUEL SANTOS 1

JUAN MANUEL SANTOS 2

IVÁN DUQUE

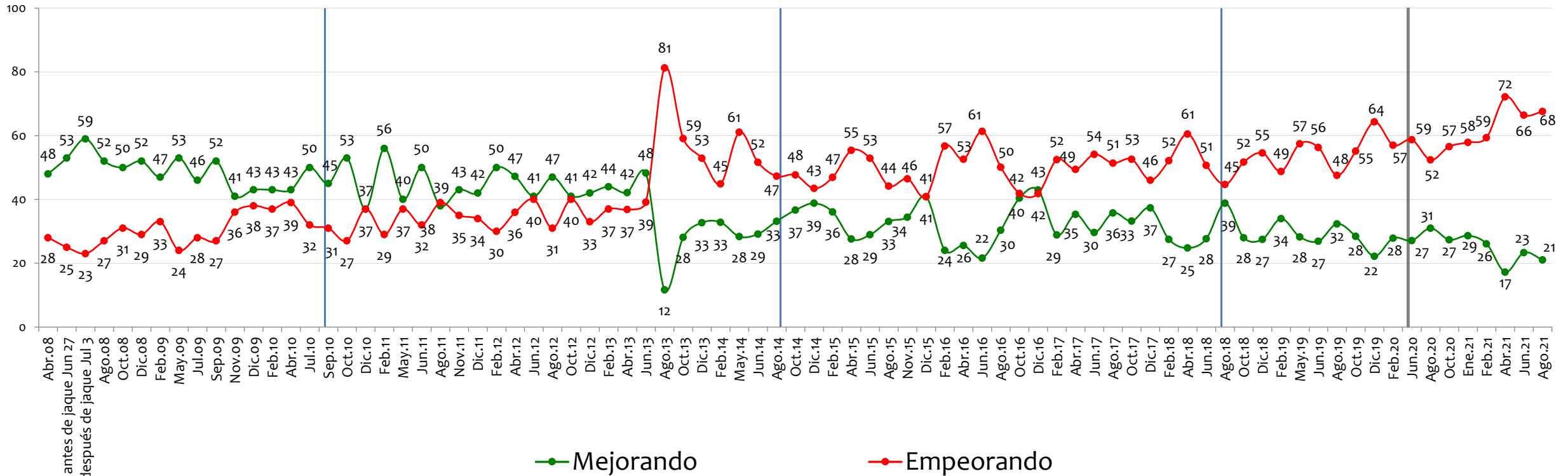

NOTA: LAS CIFRAS ESTÁN EXPRESADAS EN PORCENTAJE



Considera usted que \_\_\_ en Colombia está mejorando o está empeorando?



# El narcotráfico

BASE: 600 ENCUESTADOS, ERROR 4%

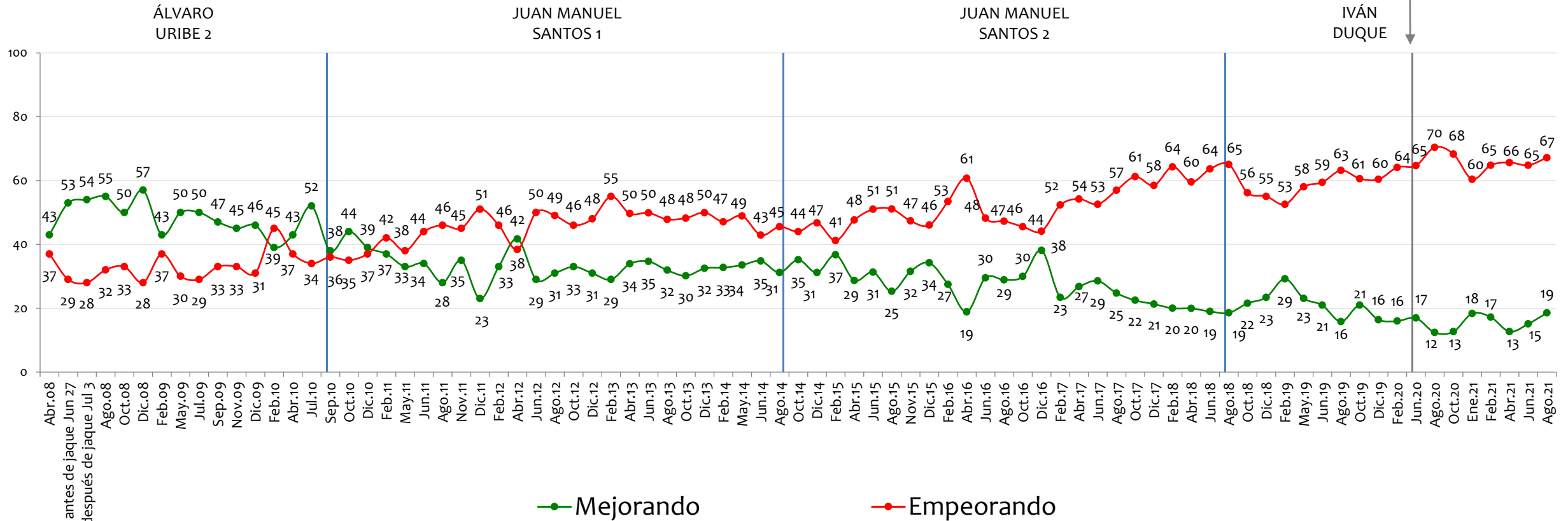

NOTA: LAS CIFRAS ESTÁN EXPRESADAS EN PORCENTAJE

Considera usted que \_\_\_ en Colombia está mejorando o está empeorando?



# La guerrilla

BASE: 600 ENCUESTADOS, ERROR 4%

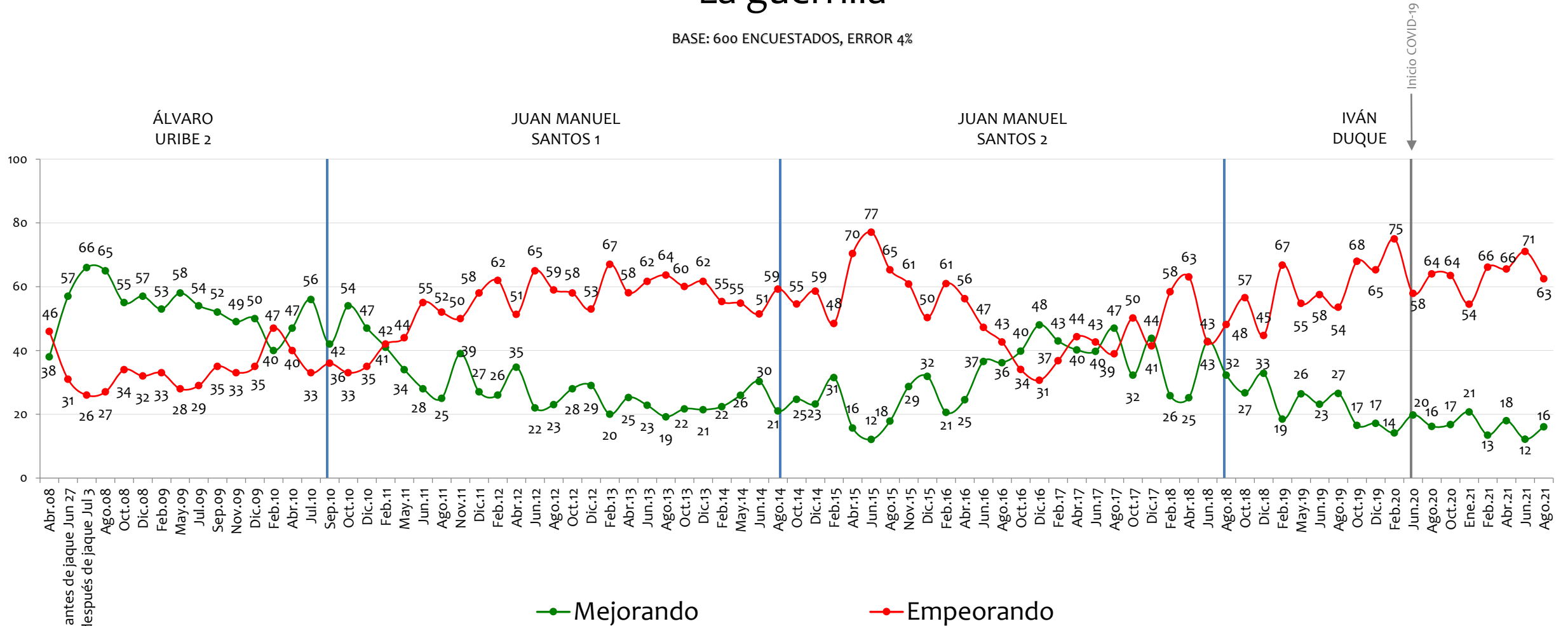

NOTA: LAS CIFRAS ESTÁN EXPRESADAS EN PORCENTAJE



Considera usted que \_\_\_ en Colombia está mejorando o está empeorando?



# La calidad y cubrimiento de la educación

BASE: 600 ENCUESTADOS, ERROR 4%

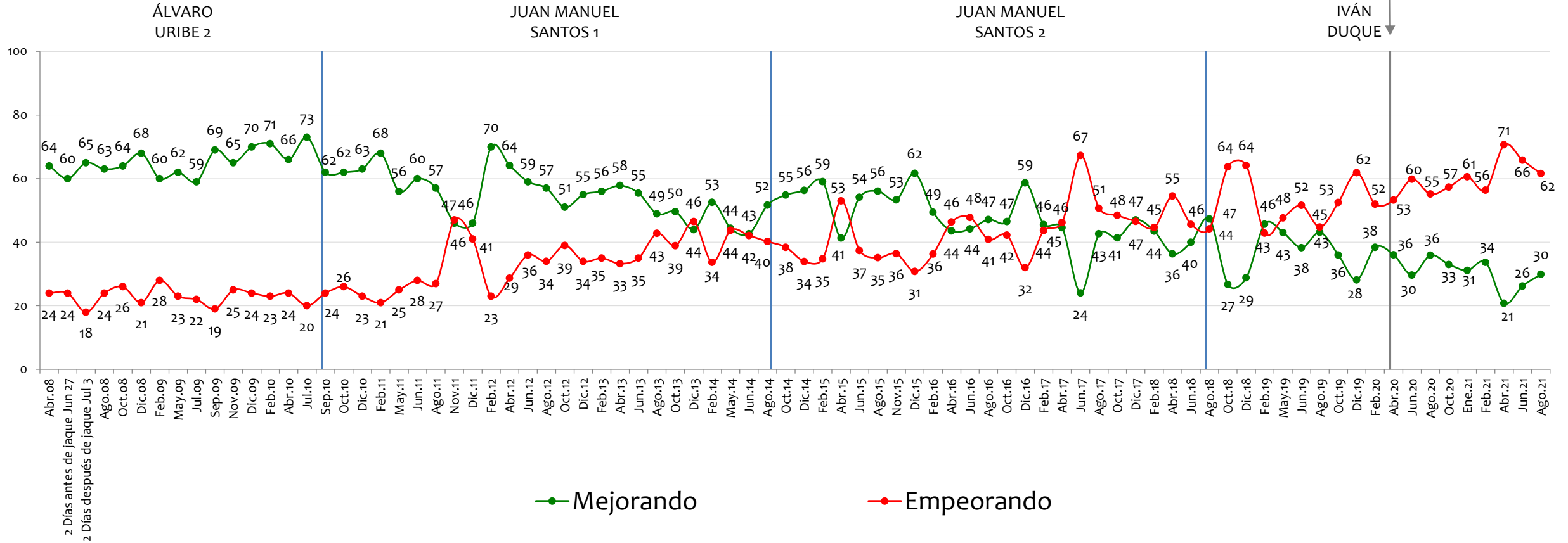

NOTA: LAS CIFRAS ESTÁN EXPRESADAS EN PORCENTAJE



Considera usted que \_\_\_ en Colombia está mejorando o está empeorando?



# La asistencia a la vejez

BASE: 600 ENCUESTADOS, ERROR 4%

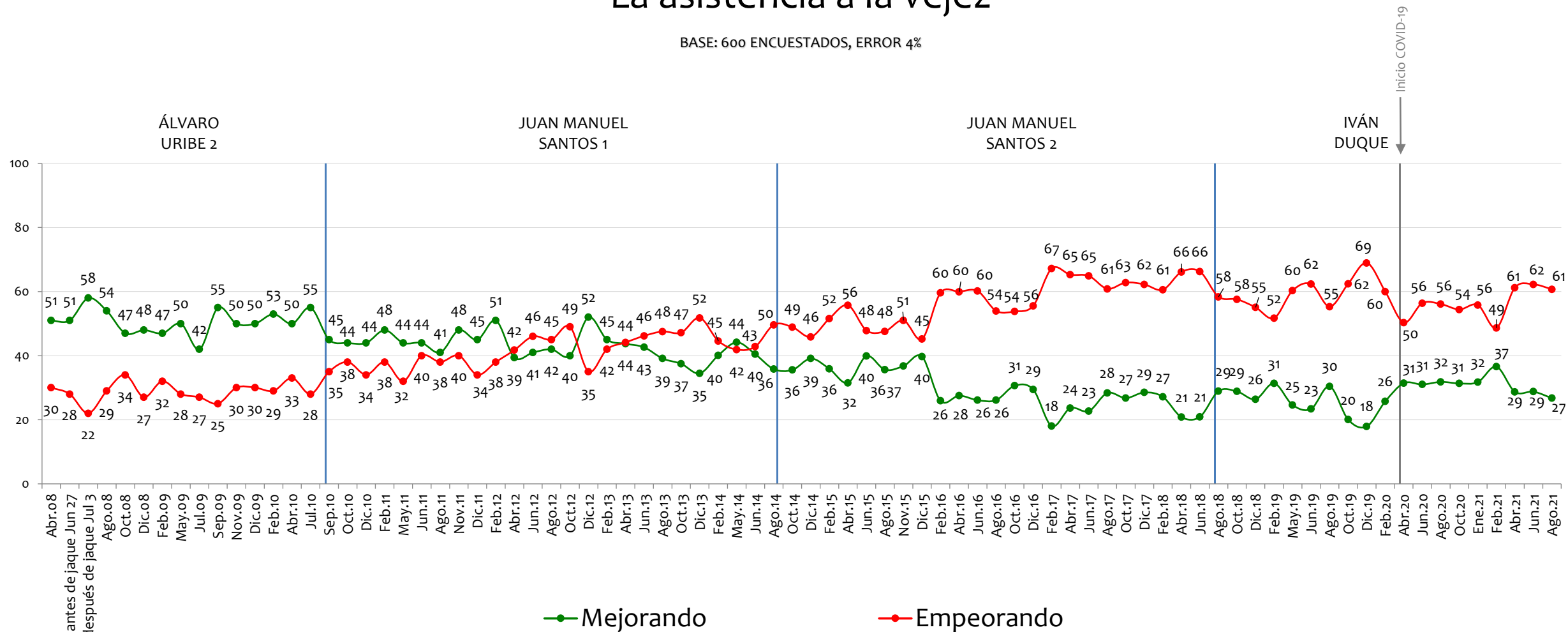

NOTA: LAS CIFRAS ESTÁN EXPRESADAS EN PORCENTAJE



Considera usted que \_\_\_ en Colombia está mejorando o está empeorando?

# La asistencia a la niñez

BASE: 600 ENCUESTADOS, ERROR 4%

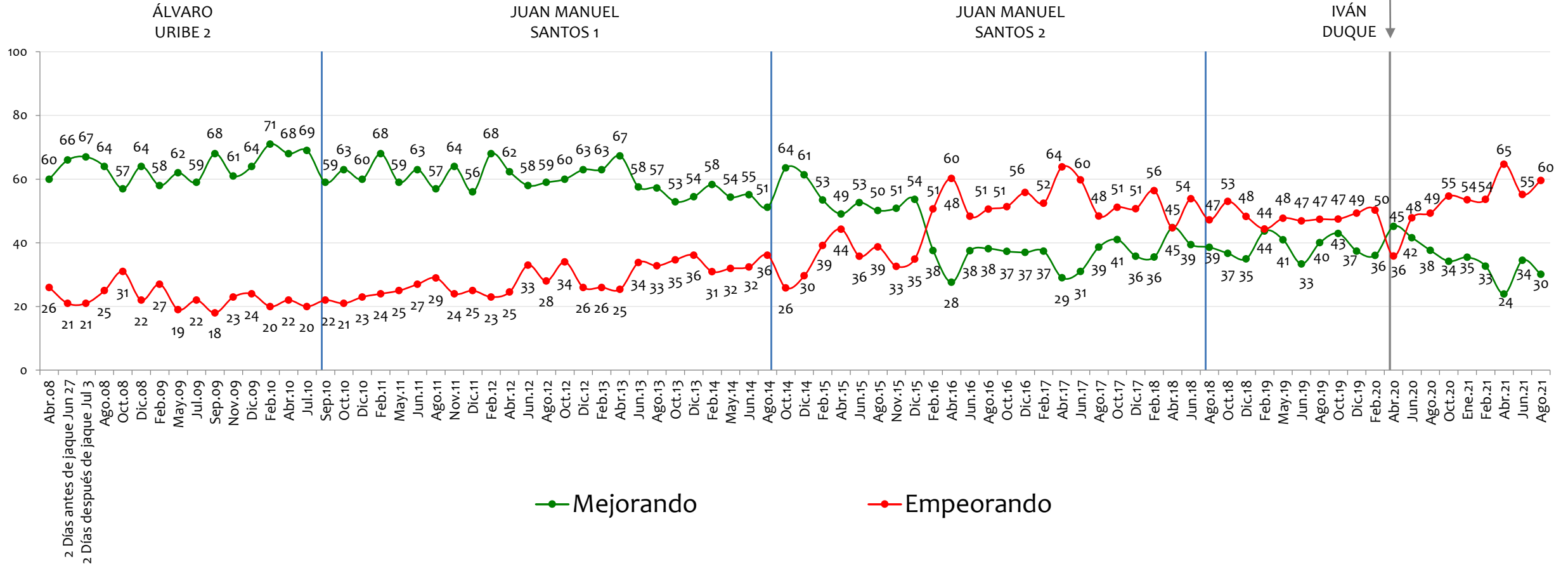

NOTA: LAS CIFRAS ESTÁN EXPRESADAS EN PORCENTAJE



Considera usted que \_\_\_ en Colombia está mejorando o está empeorando?



# La calidad y cubrimiento del transporte y carreteras

BASE: 600 ENCUESTADOS, ERROR 4%

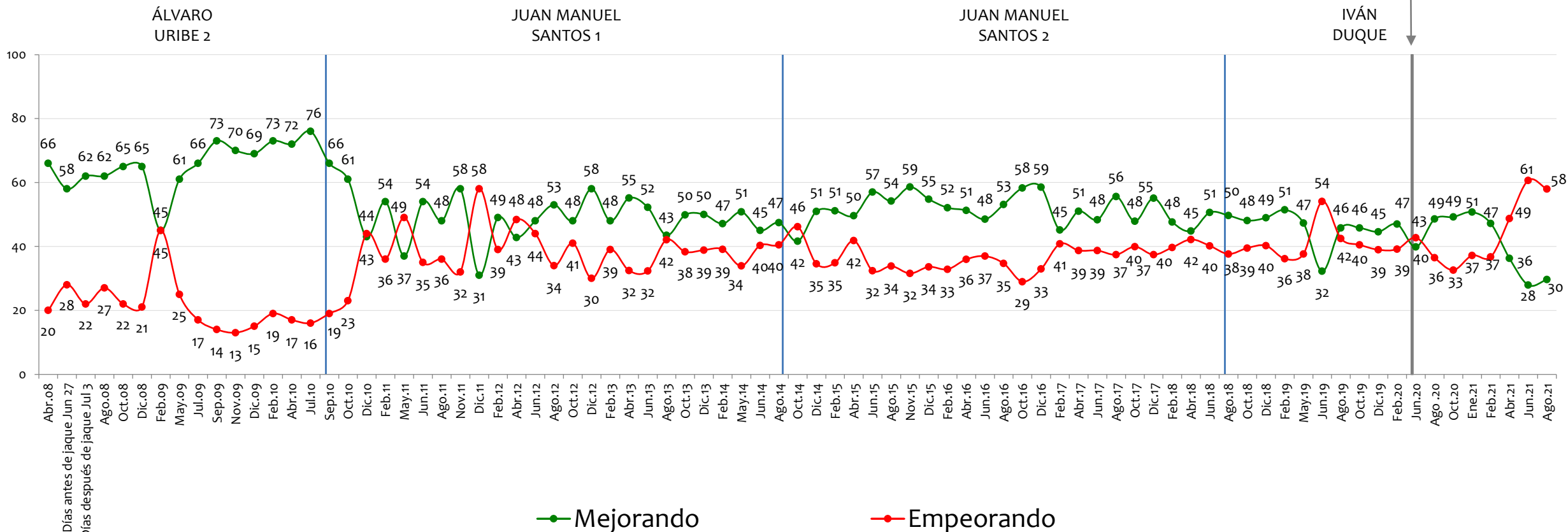

NOTA: LAS CIFRAS ESTÁN EXPRESADAS EN PORCENTAJE





Considera usted que \_\_\_ en Colombia está mejorando o está empeorando?



# La reintegración de los desmovilizados

BASE: 600 ENCUESTADOS, ERROR 4%

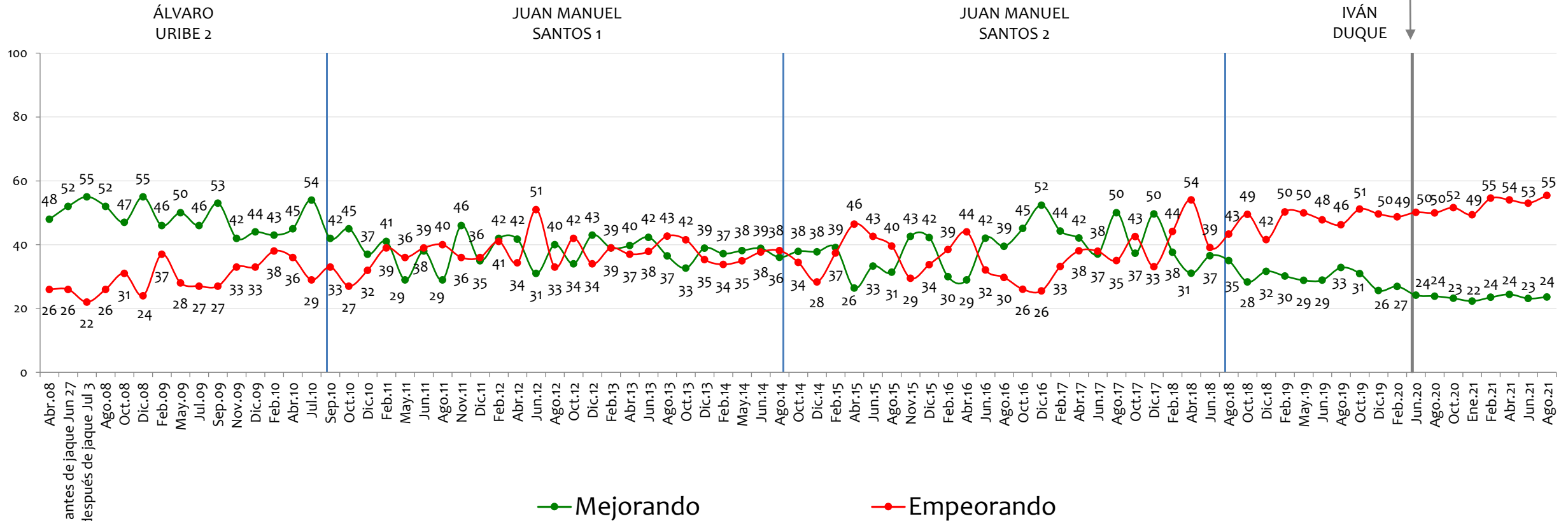

NOTA: LAS CIFRAS ESTÁN EXPRESADAS EN PORCENTAJE



Considera usted que \_\_\_ en Colombia está mejorando o está empeorando?



# La calidad y cubrimiento de los servicios públicos

BASE: 600 ENCUESTADOS, ERROR 4%

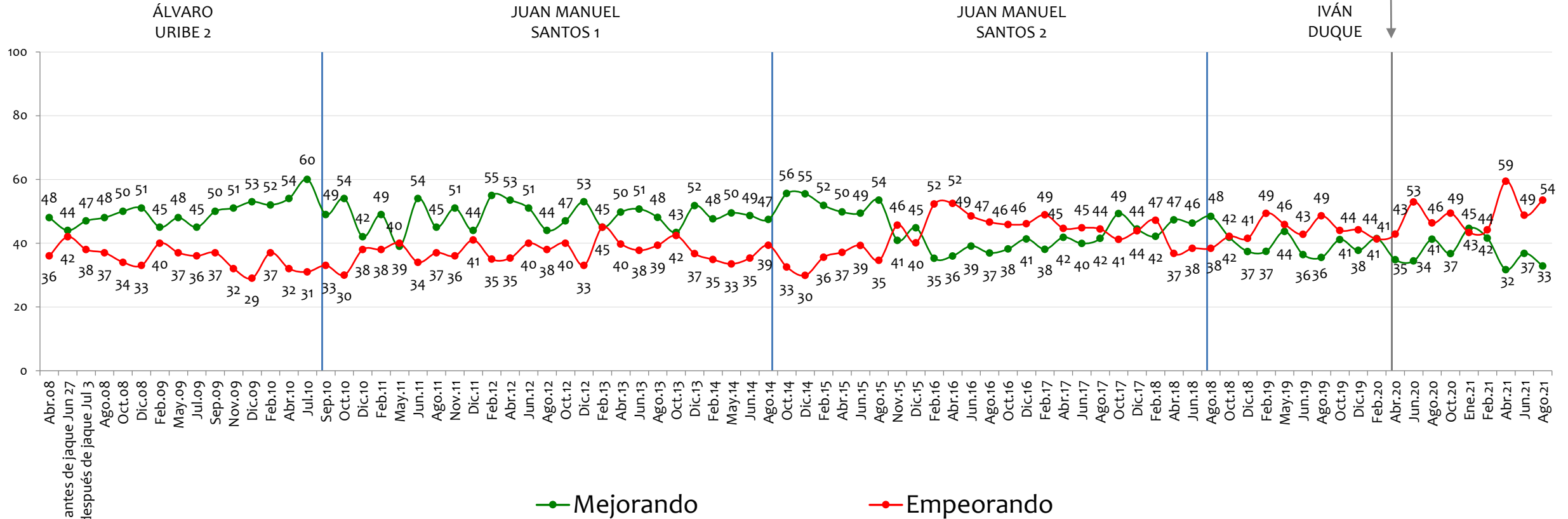

NOTA: LAS CIFRAS ESTÁN EXPRESADAS EN PORCENTAJE



Considera usted que \_\_\_ en Colombia está mejorando o está empeorando?



# Las relaciones internacionales

BASE: 600 ENCUESTADOS, ERROR 4%

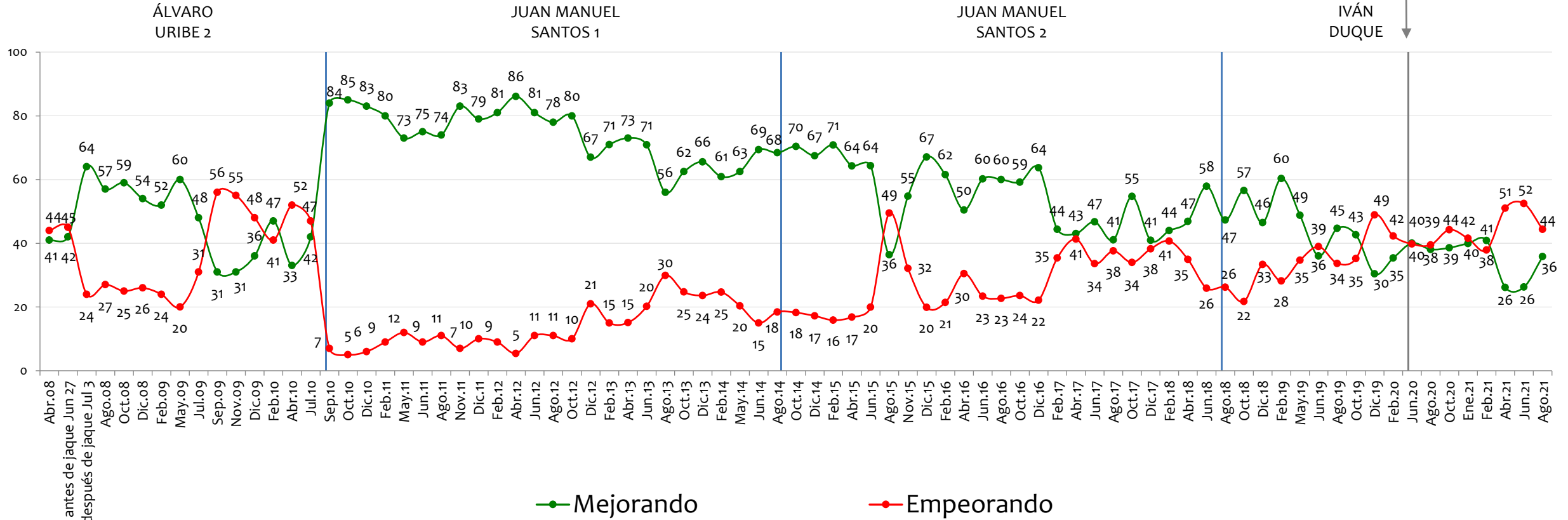

NOTA: LAS CIFRAS ESTÁN EXPRESADAS EN PORCENTAJE



Considera usted que \_\_\_ en Colombia está mejorando o está empeorando?



# La construcción de vivienda popular

BASE: 600 ENCUESTADOS, ERROR 4%

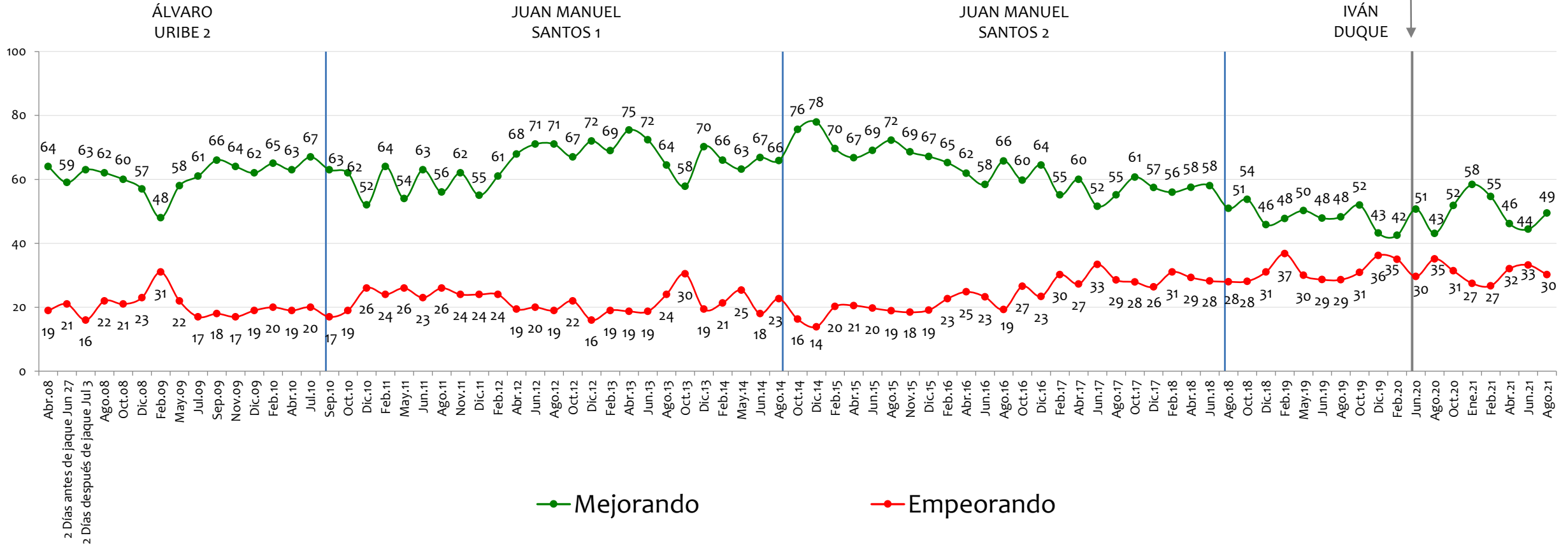

NOTA: LAS CIFRAS ESTÁN EXPRESADAS EN PORCENTAJE



En general, ¿cree usted que las cosas en \_\_\_\_\_  
 están mejorando o empeorando?



# Bogotá

BASE: 400 ENCUESTADOS, ERROR 5%

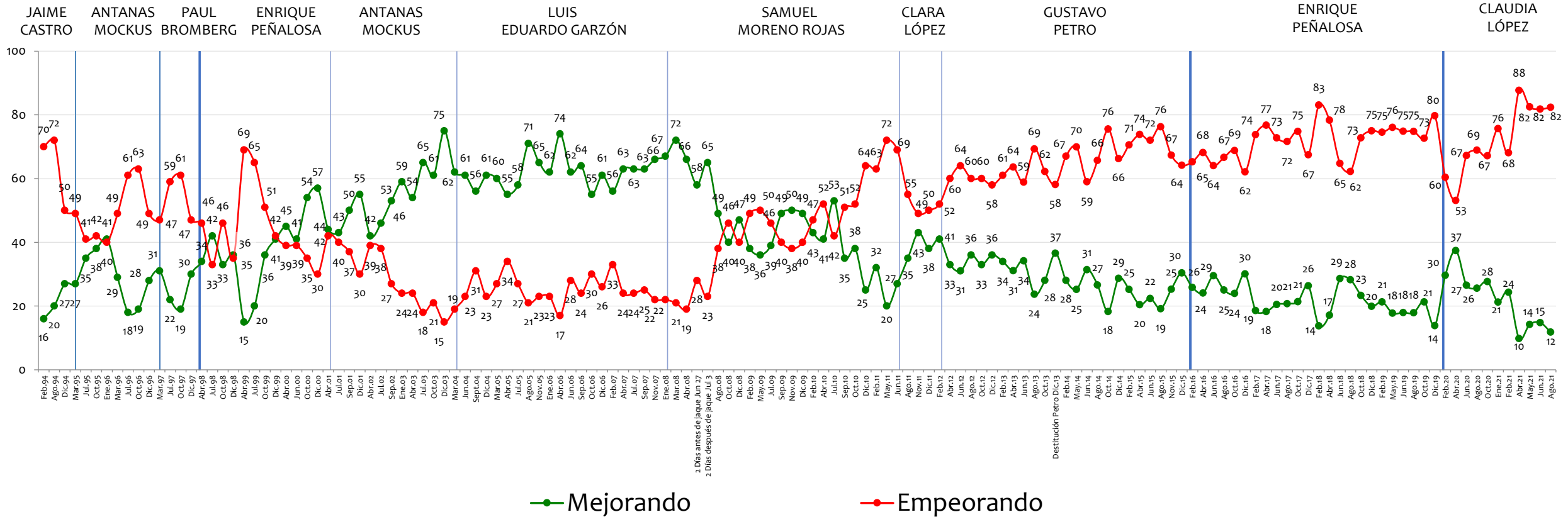

NOTA: LAS CIFRAS ESTÁN EXPRESADAS EN PORCENTAJE



En general, ¿cree usted que las cosas en \_\_\_\_\_  
 están mejorando o empeorando?



# Medellín

BASE: 200 ENCUESTADOS, ERROR 7%

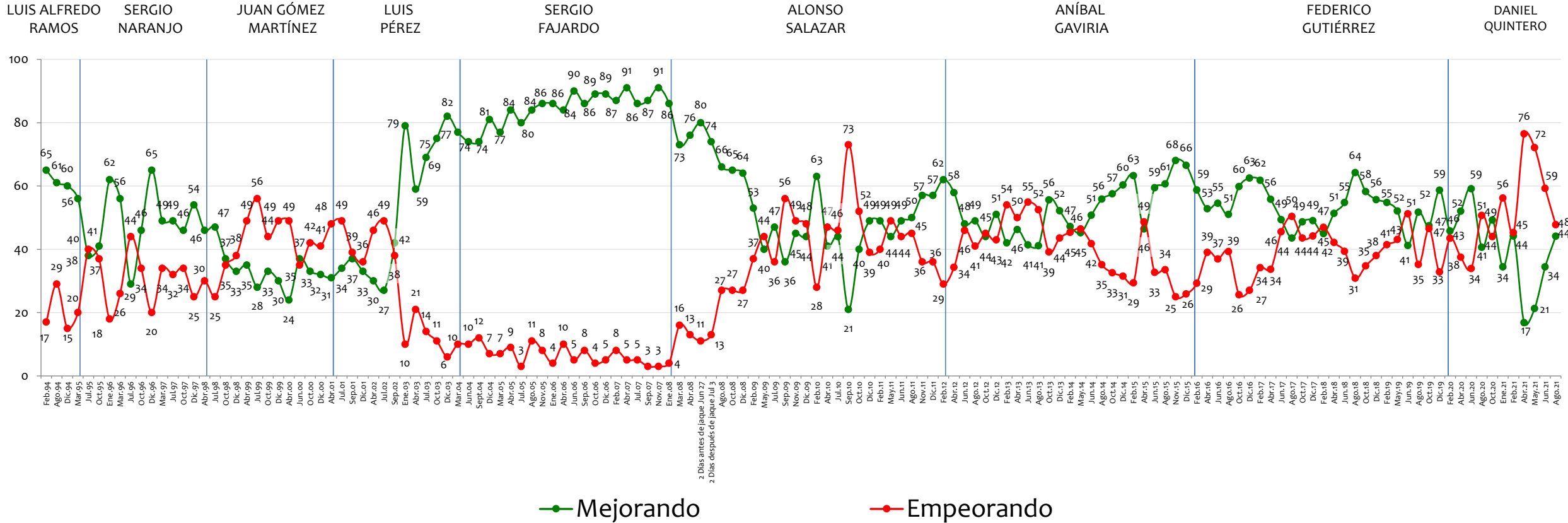

NOTA: LAS CIFRAS ESTÁN EXPRESADAS EN PORCENTAJE

En general, ¿cree usted que las cosas en \_\_\_\_\_  
 están mejorando o empeorando?



# Cali

BASE: 200 ENCUESTADOS, ERROR 7%

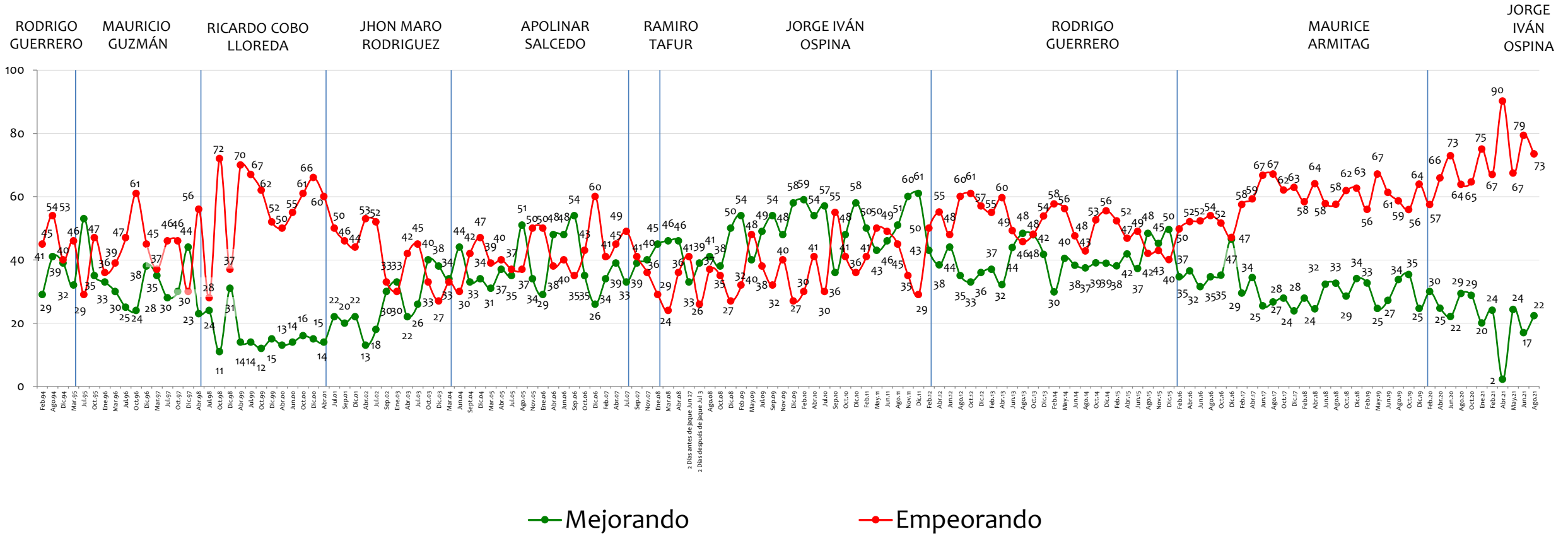

NOTA: LAS CIFRAS ESTÁN EXPRESADAS EN PORCENTAJE







En general, ¿cree usted que las cosas en \_\_\_\_\_  
están mejorando o empeorando?



# Bucaramanga

BASE: 200 ENCUESTADOS, ERROR 7%

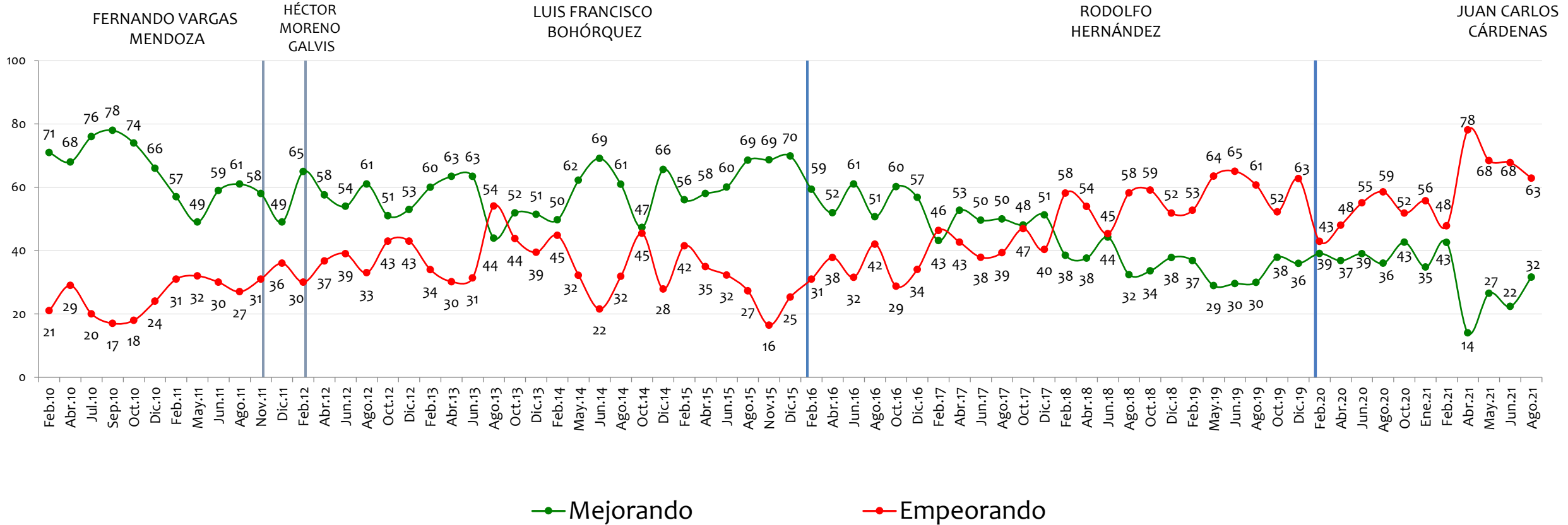

NOTA: LAS CIFRAS ESTÁN EXPRESADAS EN PORCENTAJE



# Aprobación

## Gestión del Presidente

---

**Invómer** 50 años  
investigación y asesoría de mercadeo  
LA VERDAD NOS MUEVE



# En general, ¿usted aprueba o desaprueba la forma como \_\_\_\_, se está desempeñando en su labor como Presidente de Colombia?



BASE ABRIL: 1200 ENCUESTADOS, ERROR 3%

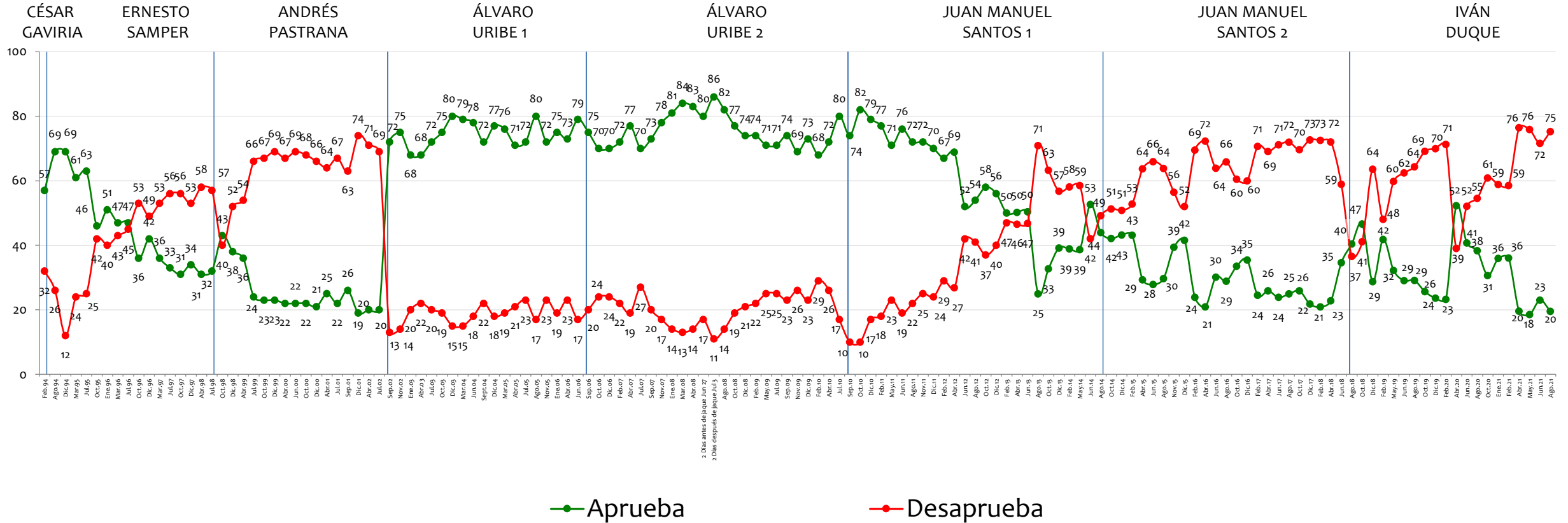

NOTA: LAS CIFRAS ESTÁN EXPRESADAS EN PORCENTAJE

# Aprobación

Gestión de Alcaldes y Gobernadores

**Invómer** 50 años  
investigación y asesoría de mercadeo  
LA VERDAD NOS MUEVE



En general, ¿usted aprueba o desaprueba la forma como \_\_\_\_, se está desempeñando en su labor como?



# Alcalde de Bogotá

BASE: 400 ENCUESTADOS, ERROR 5%

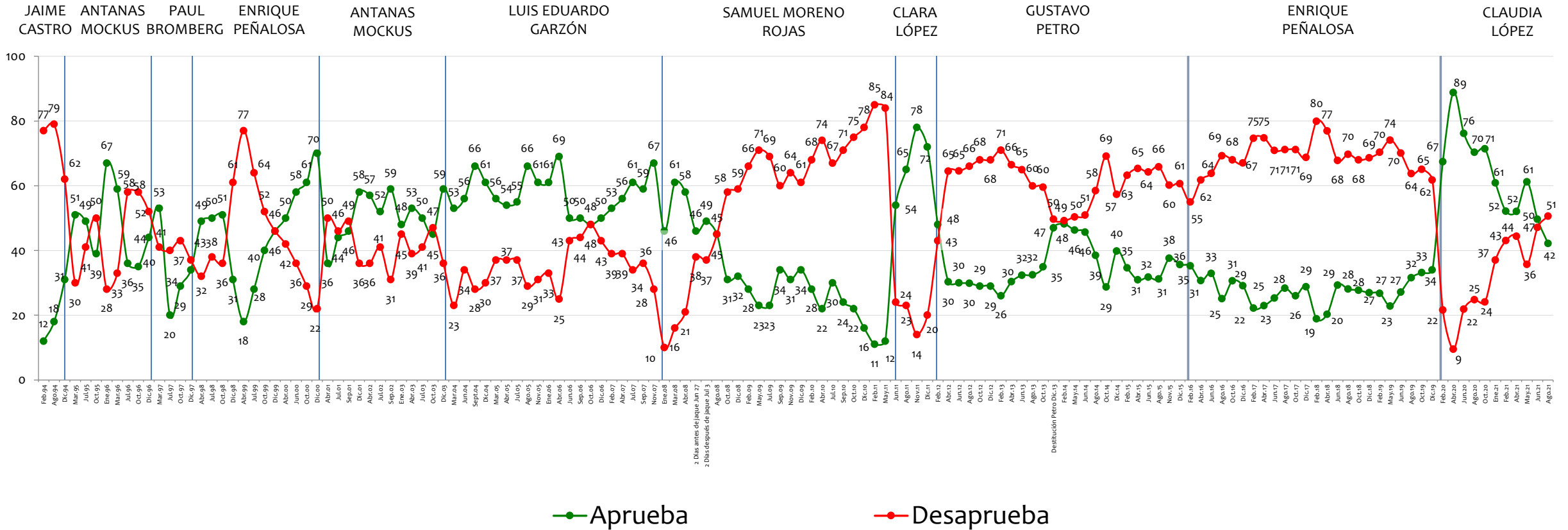

NOTA: LAS CIFRAS ESTÁN EXPRESADAS EN PORCENTAJE



En general, ¿usted aprueba o desaprueba la forma como \_\_\_\_, se está desempeñando en su labor como?



# Alcalde de Medellín

BASE: 200 ENCUESTADOS, ERROR 7%

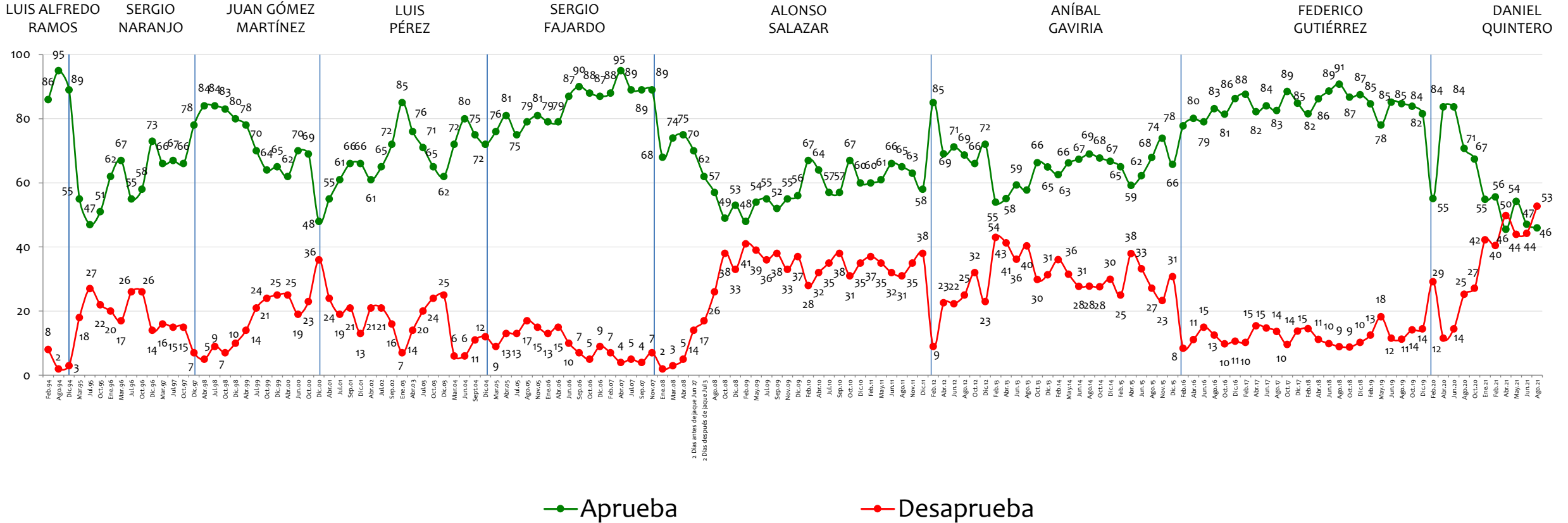

NOTA: LAS CIFRAS ESTÁN EXPRESADAS EN PORCENTAJE



En general, ¿usted aprueba o desaprueba la forma como \_\_\_\_, se está desempeñando en su labor como?



# Alcalde de Cali

BASE: 200 ENCUESTADOS, ERROR 7%

RODRIGO GUERRERO    MAURICIO GUZMÁN    RICARDO COBO LLOREDA    JHON MARO RODRIGUEZ    APOLINAR SALCEDO    RAMIRO TAFUR    JORGE IVÁN OSPINA    RODRIGO GUERRERO    MAURICE ARMITAG    JORGE IVÁN OSPINA

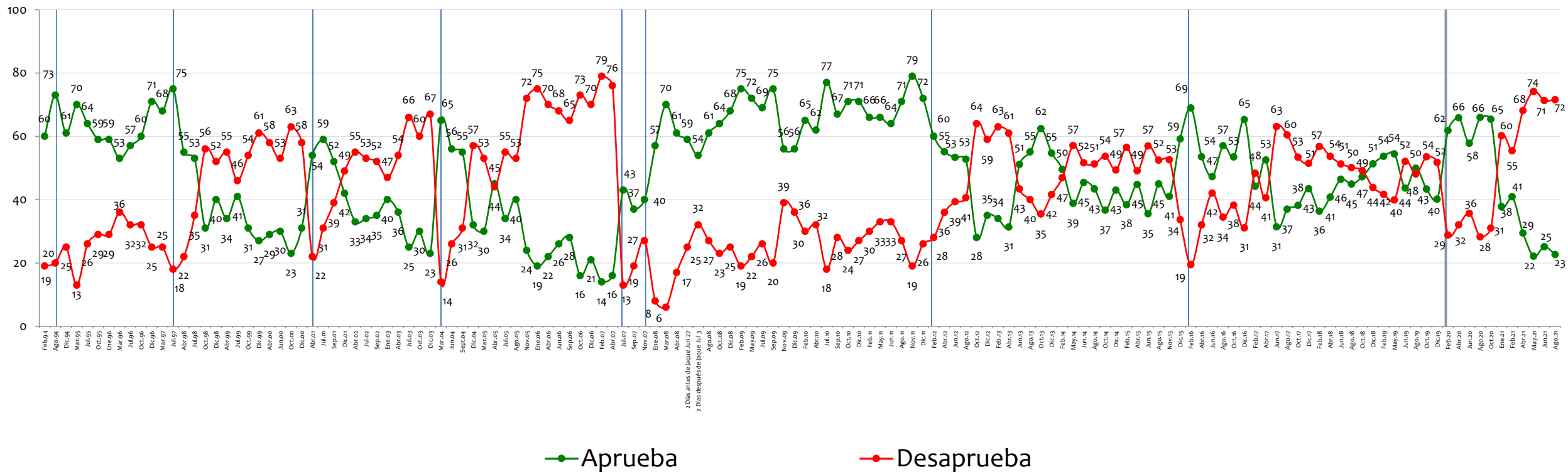

NOTA: LAS CIFRAS ESTÁN EXPRESADAS EN PORCENTAJE



En general, ¿usted aprueba o desaprueba la forma como \_\_\_\_, se está desempeñando en su labor como?



# Alcalde de Barranquilla

BASE: 200 ENCUESTADOS, ERROR 7%

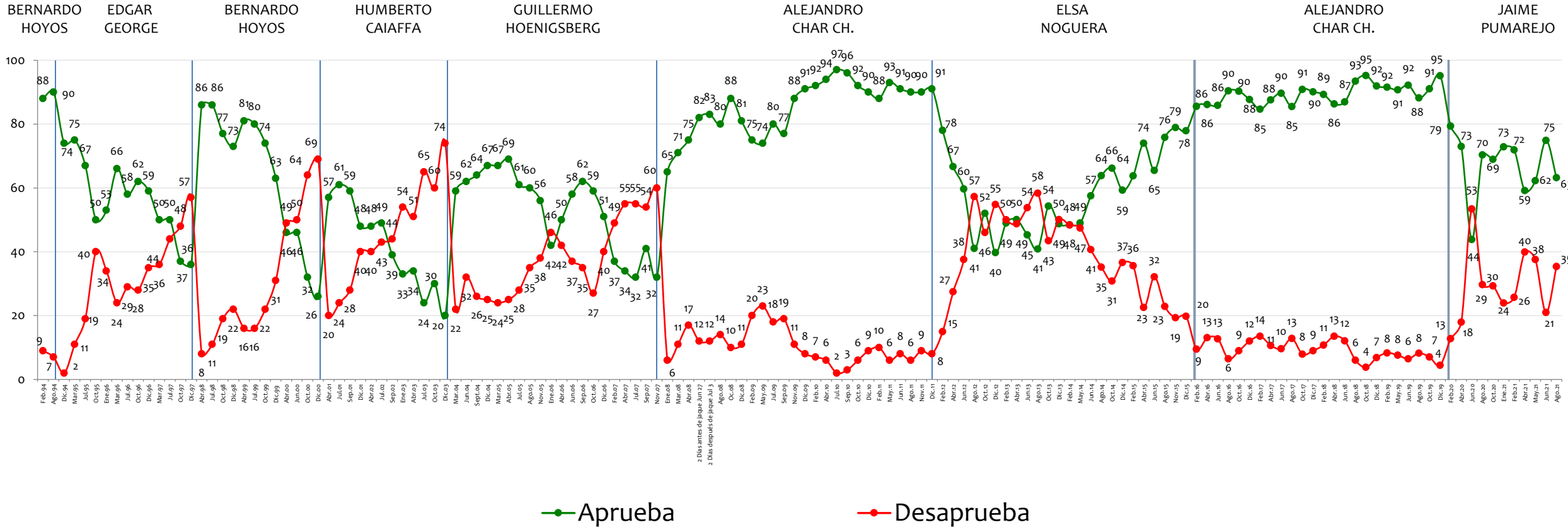

NOTA: LAS CIFRAS ESTÁN EXPRESADAS EN PORCENTAJE



En general, ¿usted aprueba o desaprueba la forma como \_\_\_\_, se está desempeñando en su labor como?



# Alcalde de Bucaramanga

BASE: 200 ENCUESTADOS, ERROR 7%

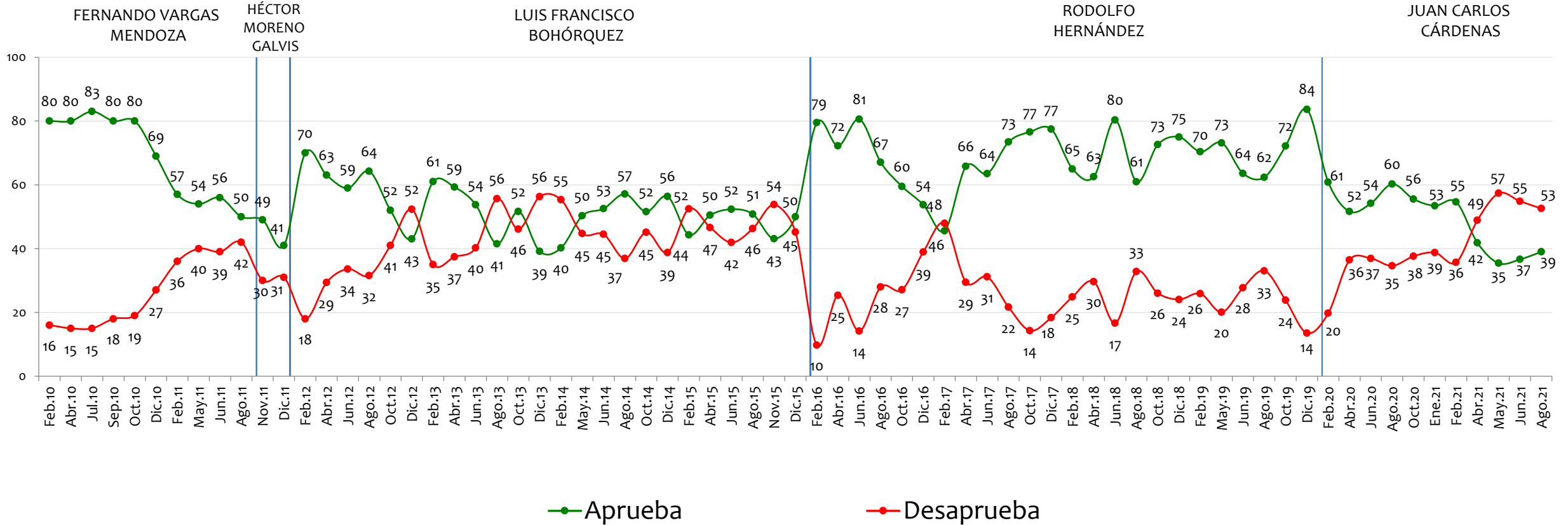

NOTA: LAS CIFRAS ESTÁN EXPRESADAS EN PORCENTAJE



En general, ¿usted aprueba o desaprueba la forma como \_\_\_\_, se está desempeñando en su labor como?

# Gobernador de Antioquia

BASE: 200 ENCUESTADOS, ERROR 7%

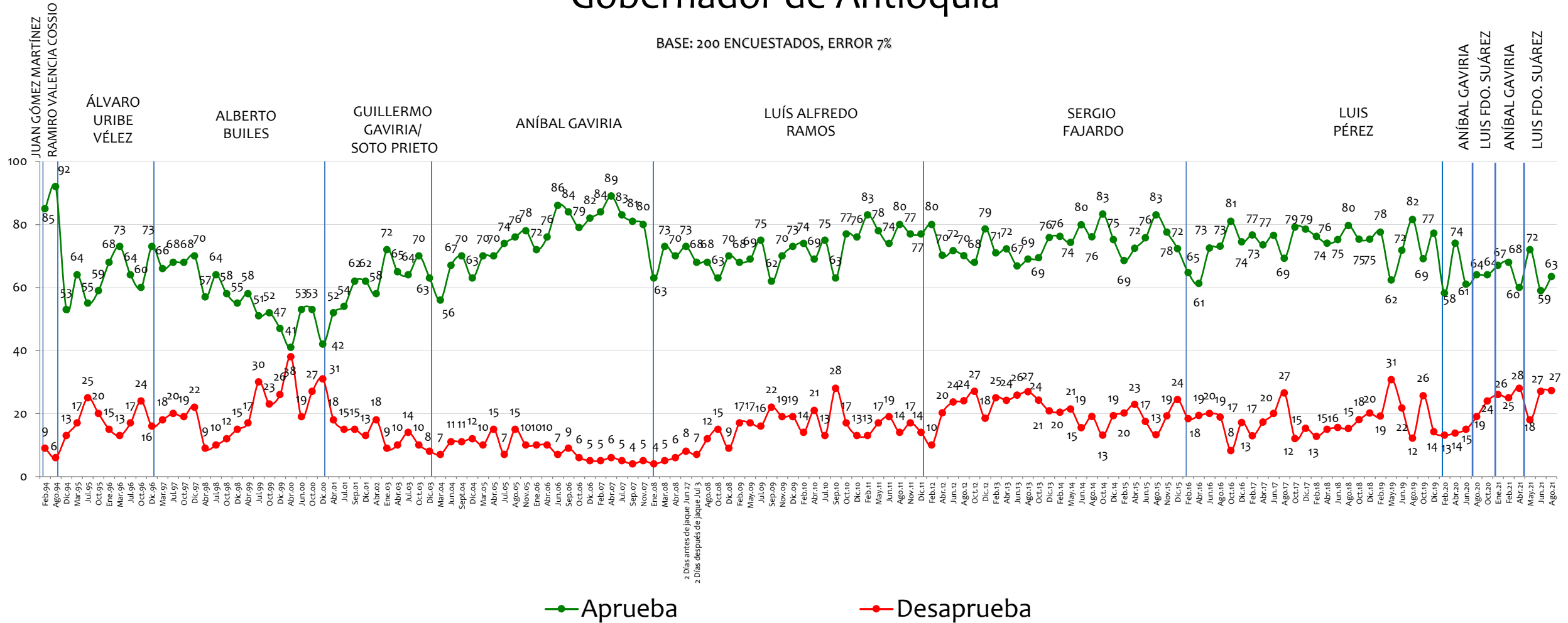

NOTA: LAS CIFRAS ESTÁN EXPRESADAS EN PORCENTAJE

En general, ¿usted aprueba o desaprueba la forma como \_\_\_\_, se está desempeñando en su labor como?



# Gobernador del Valle

BASE: 200 ENCUESTADOS, ERROR 7%

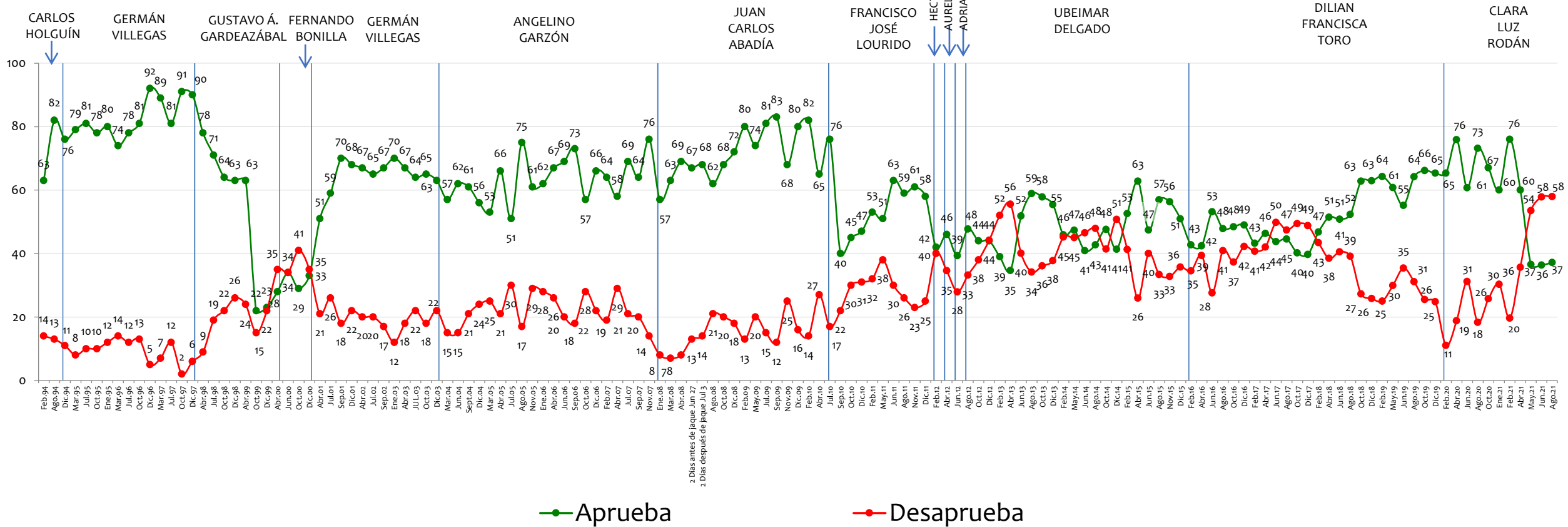

NOTA: LAS CIFRAS ESTÁN EXPRESADAS EN PORCENTAJE

En general, ¿usted aprueba o desaprueba la forma como \_\_\_\_, se está desempeñando en su labor como?



# Gobernador del Atlántico

BASE: 200 ENCUESTADOS, ERROR 7%

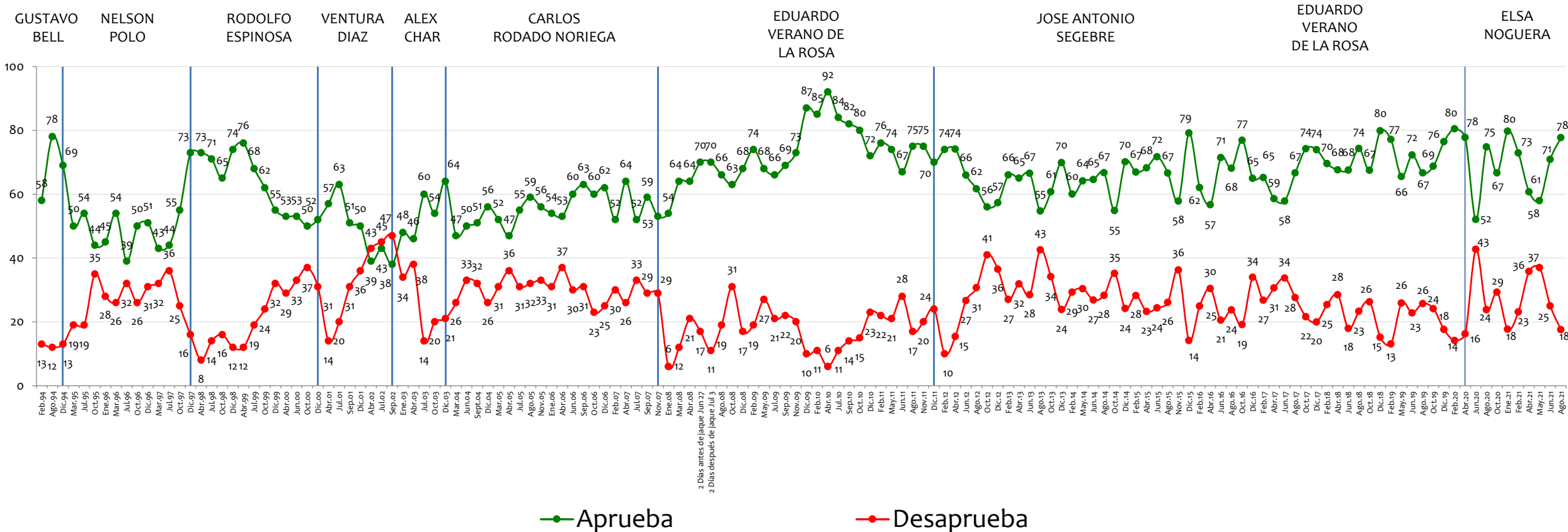

NOTA: LAS CIFRAS ESTÁN EXPRESADAS EN PORCENTAJE

En general, ¿usted aprueba o desaprueba la forma como \_\_\_\_, se está desempeñando en su labor como?



# Gobernador de Santander

BASE: 200 ENCUESTADOS, ERROR 7%

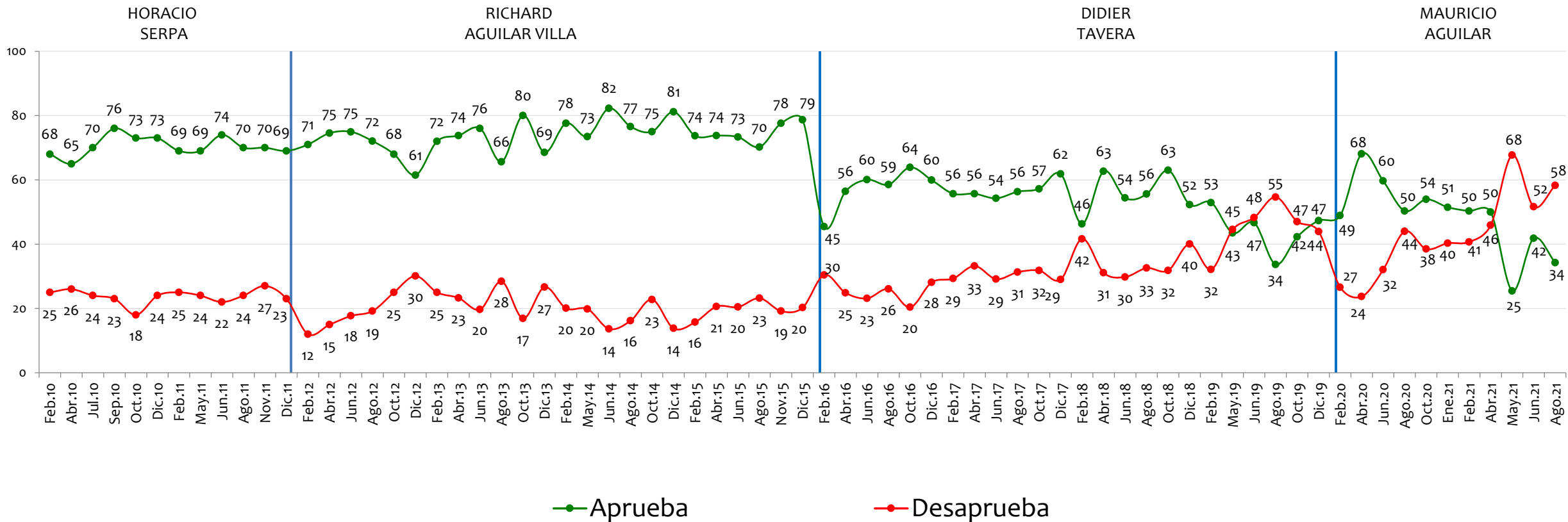

NOTA: LAS CIFRAS ESTÁN EXPRESADAS EN PORCENTAJE

# Favorabilidad

Personajes de la vida pública

---

**Invómer** 50 años  
investigación y asesoría de mercadeo

**LA VERDAD NOS MUEVE**



Tiene usted una opinión favorable o desfavorable de:



# Juan Manuel Galán

BASE: 600 ENCUESTADOS, ERROR 4%

JUAN MANUEL SANTOS 1

IVÁN DUQUE

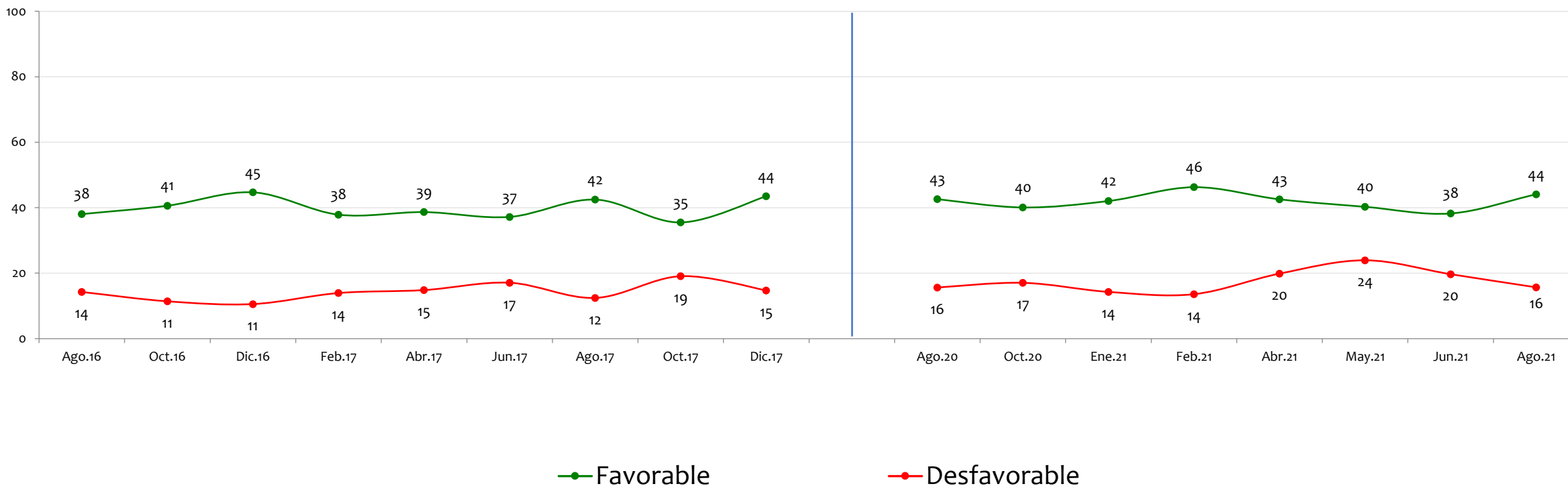

NOTA: LAS CIFRAS ESTÁN EXPRESADAS EN PORCENTAJE

Tiene usted una opinión favorable o desfavorable de:



# Humberto de la Calle

BASE: 600 ENCUESTADOS, ERROR 4%

JUAN MANUEL SANTOS 1

JUAN MANUEL SANTOS 2

IVÁN DUQUE

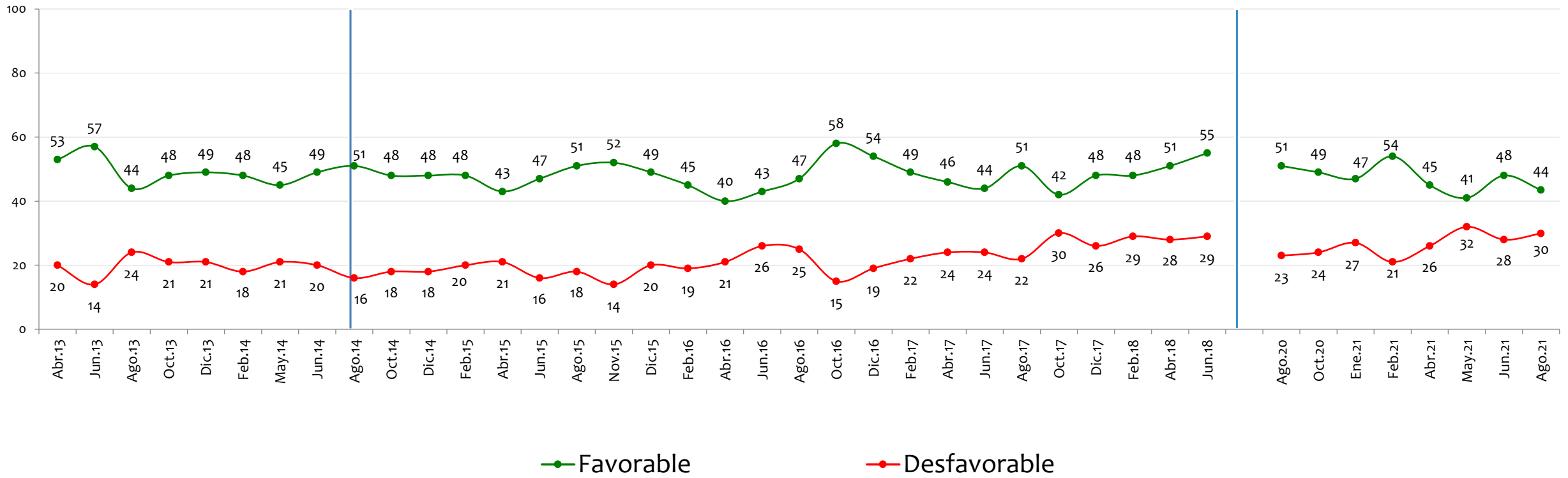

NOTA: LAS CIFRAS ESTÁN EXPRESADAS EN PORCENTAJE



Tiene usted una opinión favorable o desfavorable de:

# Sergio Fajardo Valderrama

BASE: 600 ENCUESTADOS, ERROR 4%

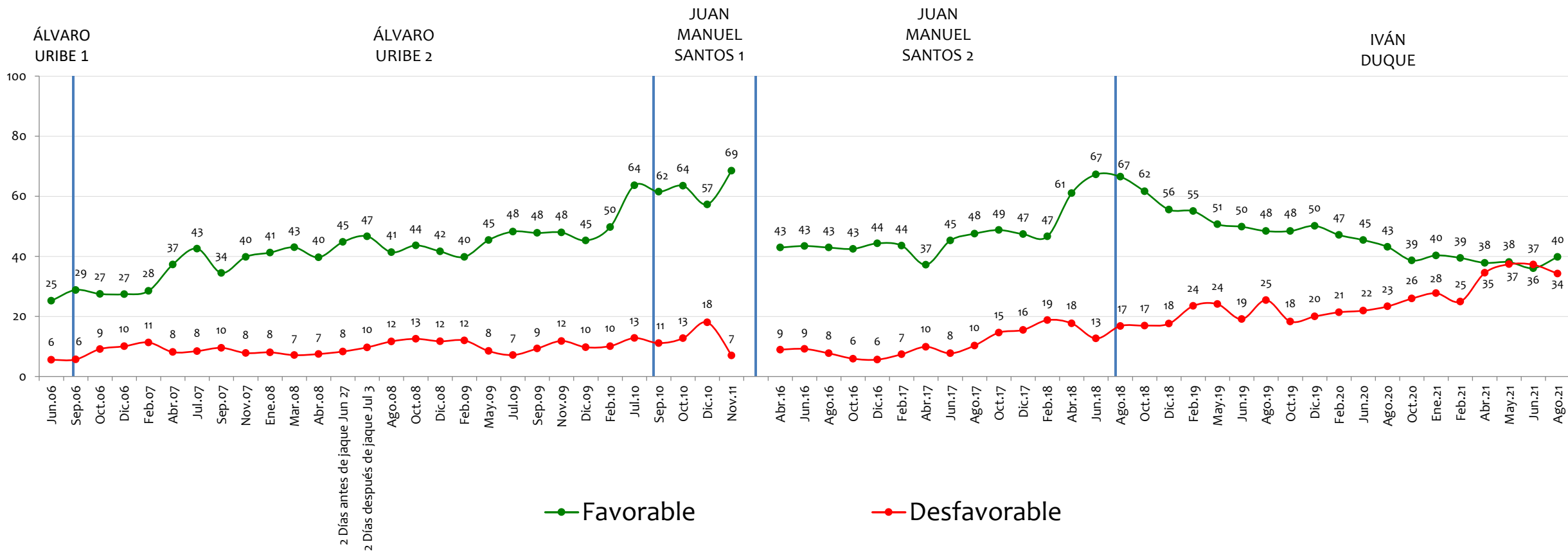

NOTA: LAS CIFRAS ESTÁN EXPRESADAS EN PORCENTAJE

Tiene usted una opinión favorable o desfavorable de:

# Gustavo Petro Urrego

BASE: 600 ENCUESTADOS, ERROR 4%

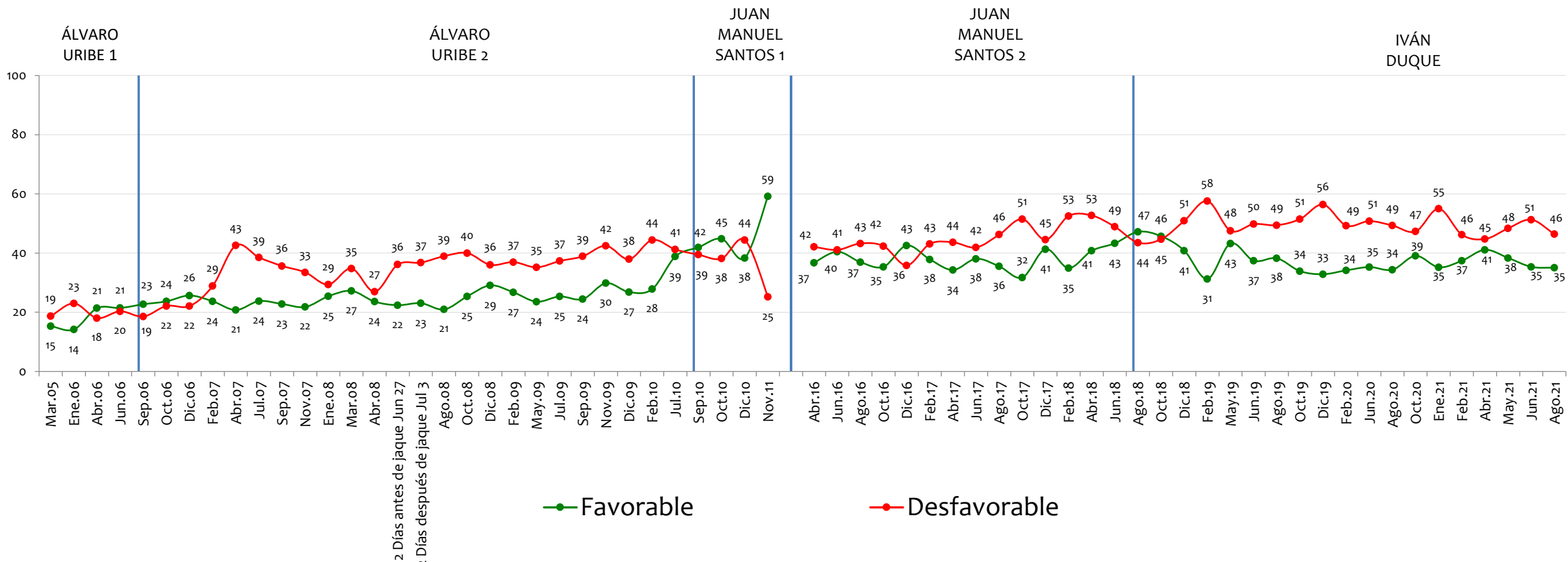

NOTA: LAS CIFRAS ESTÁN EXPRESADAS EN PORCENTAJE

Tiene usted una opinión favorable o desfavorable de:

# Enrique Peñalosa

BASE: 600 ENCUESTADOS, ERROR 4%

IVÁN DUQUE

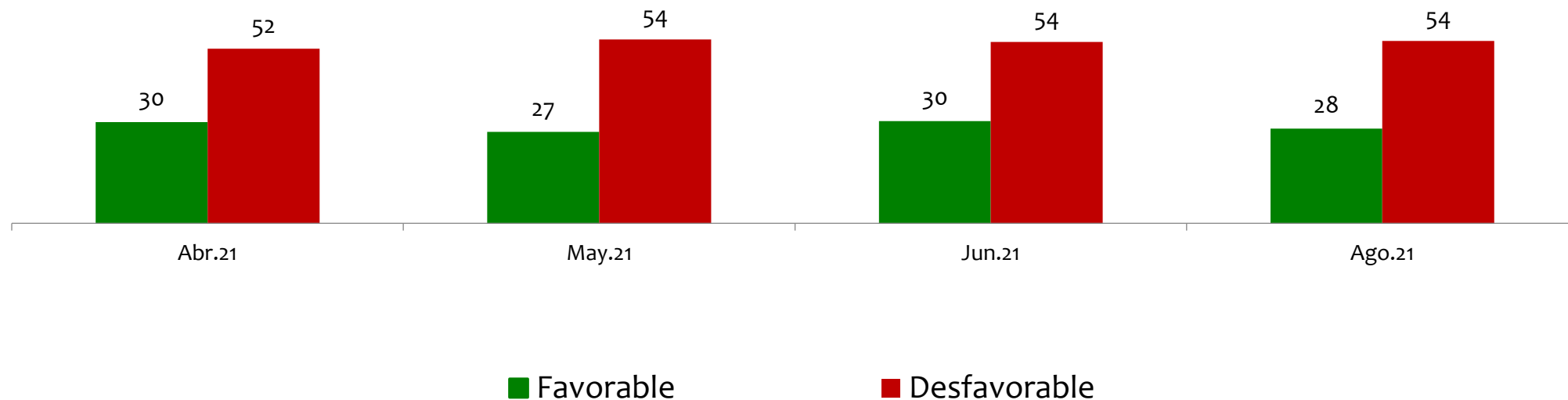

NOTA: LAS CIFRAS ESTÁN EXPRESADAS EN PORCENTAJE

Tiene usted una opinión favorable o desfavorable de:

# Alejandro Gaviria

BASE: 600 ENCUESTADOS, ERROR 4%

IVÁN DUQUE

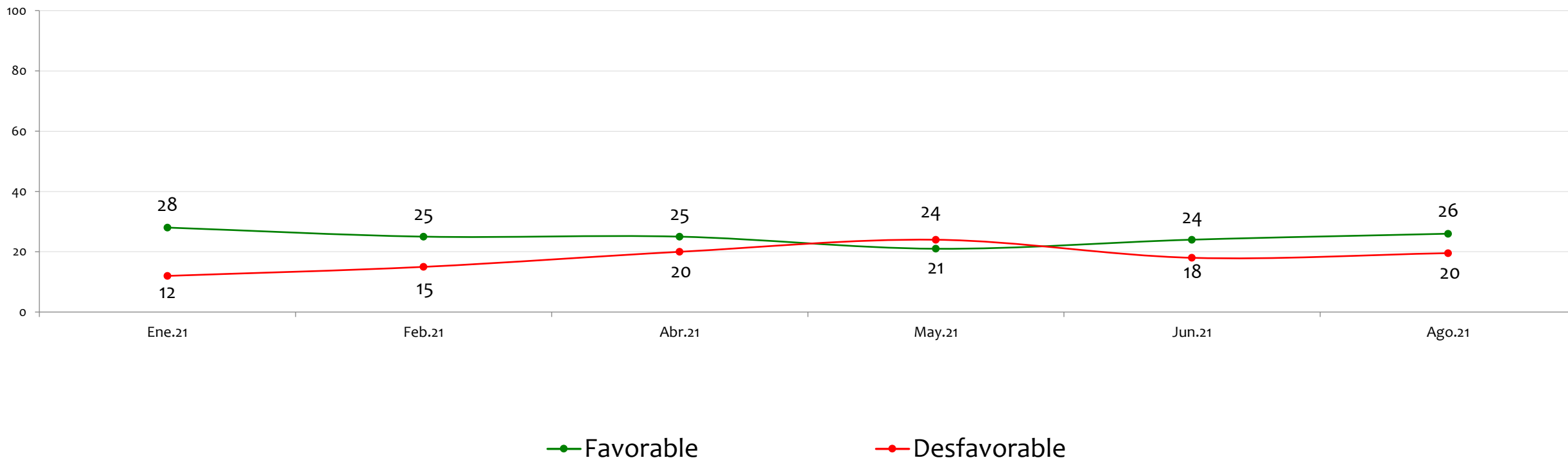

NOTA: LAS CIFRAS ESTÁN EXPRESADAS EN PORCENTAJE

Tiene usted una opinión favorable o desfavorable de:

# Federico Gutiérrez

BASE: 600 ENCUESTADOS, ERROR 4%

IVÁN DUQUE

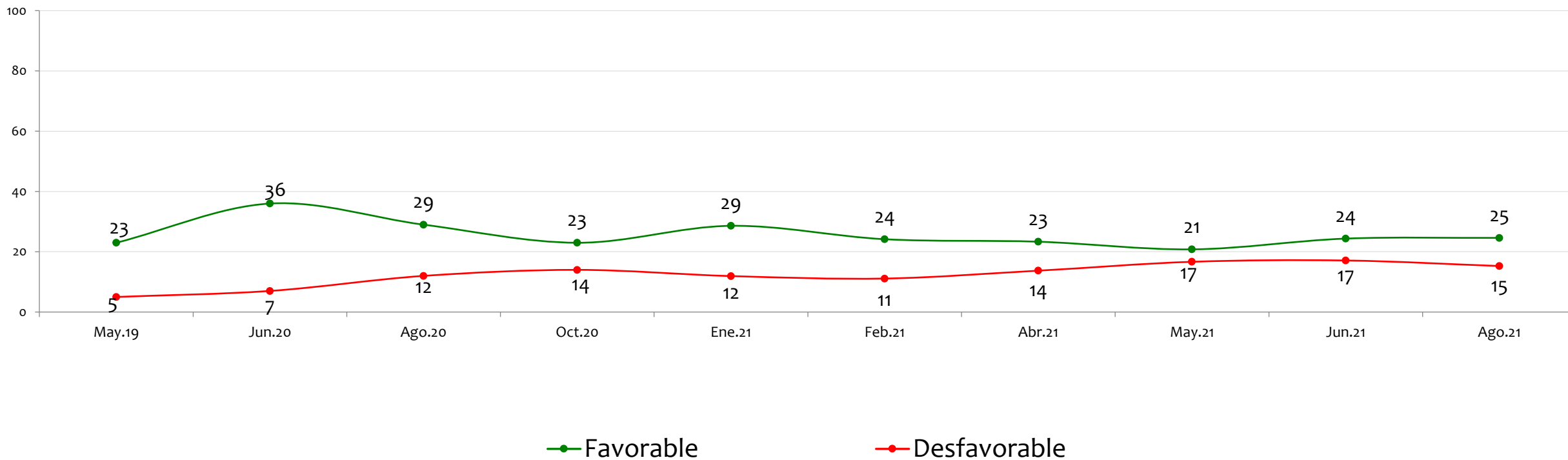

NOTA: LAS CIFRAS ESTÁN EXPRESADAS EN PORCENTAJE



Tiene usted una opinión favorable o desfavorable de:

# Jorge Enrique Robledo

BASE: 600 ENCUESTADOS, ERROR 4%

JUAN MANUEL SANTOS 2

IVÁN DUQUE

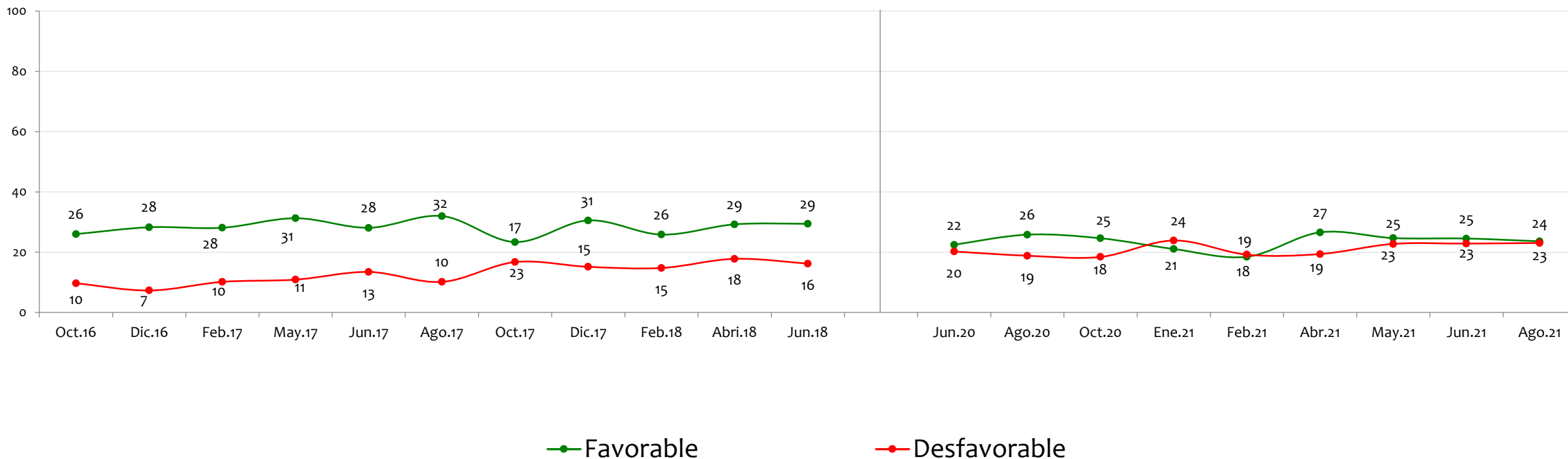

NOTA: LAS CIFRAS ESTÁN EXPRESADAS EN PORCENTAJE

Tiene usted una opinión favorable o desfavorable de:

# Germán Vargas Lleras

BASE: 600 ENCUESTADOS, ERROR 4%

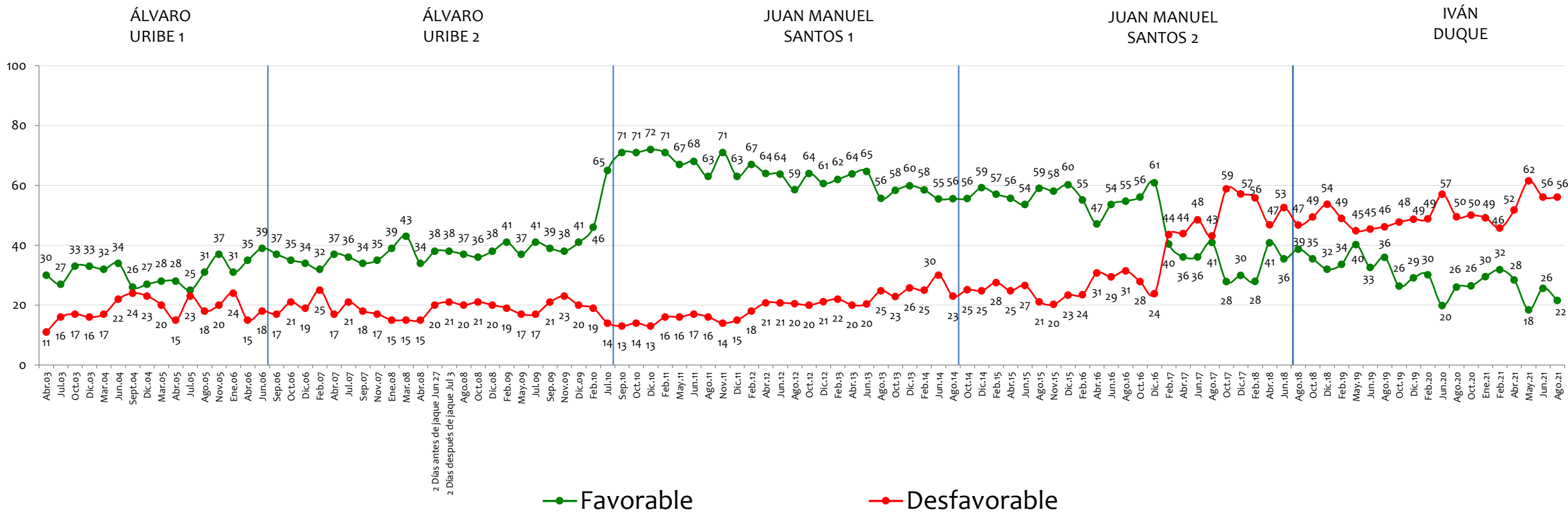

NOTA: LAS CIFRAS ESTÁN EXPRESADAS EN PORCENTAJE

Tiene usted una opinión favorable o desfavorable de:

# Óscar Iván Zuluaga

BASE: 600 ENCUESTADOS, ERROR 4%

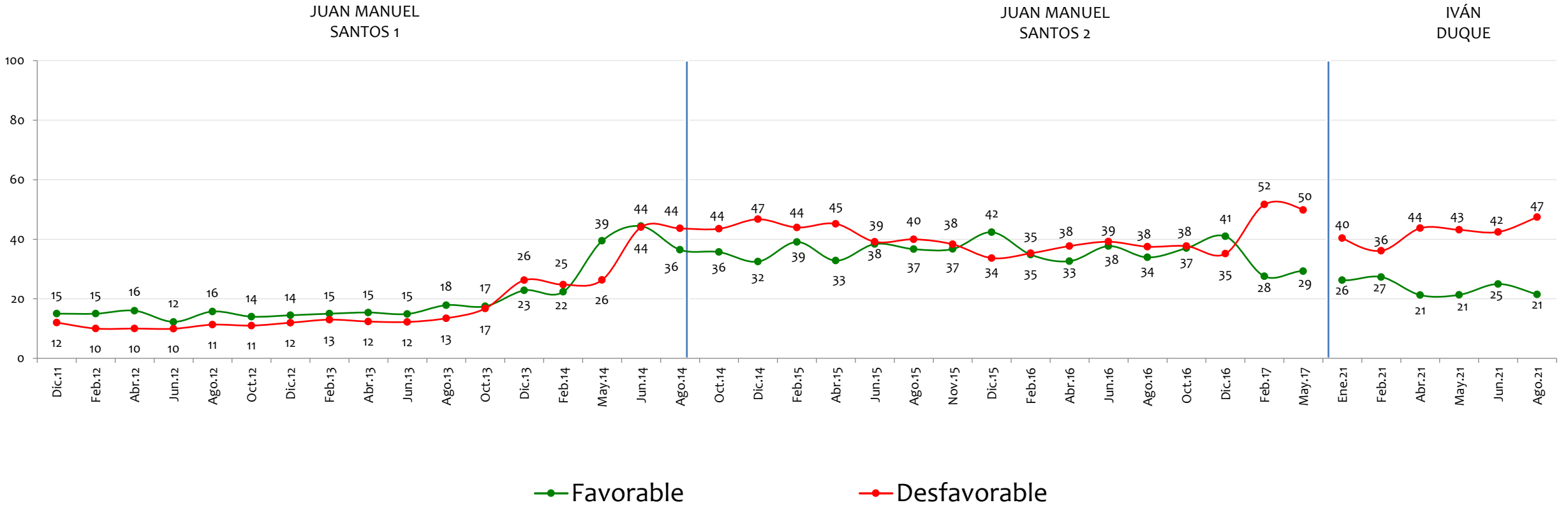

NOTA: LAS CIFRAS ESTÁN EXPRESADAS EN PORCENTAJE



Tiene usted una opinión favorable o desfavorable de:

# Alejandro Char

BASE: 600 ENCUESTADOS, ERROR 4%

IVÁN DUQUE

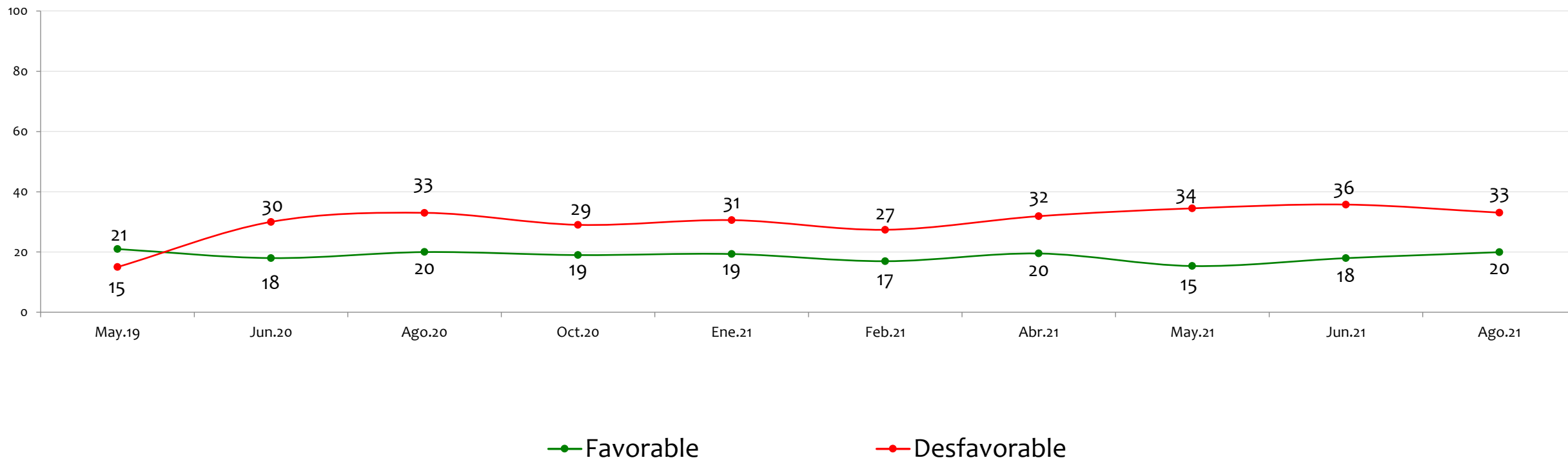

NOTA: LAS CIFRAS ESTÁN EXPRESADAS EN PORCENTAJE



Tiene usted una opinión favorable o desfavorable de:



# Marta Lucía Ramírez

BASE: 600 ENCUESTADOS, ERROR 4%

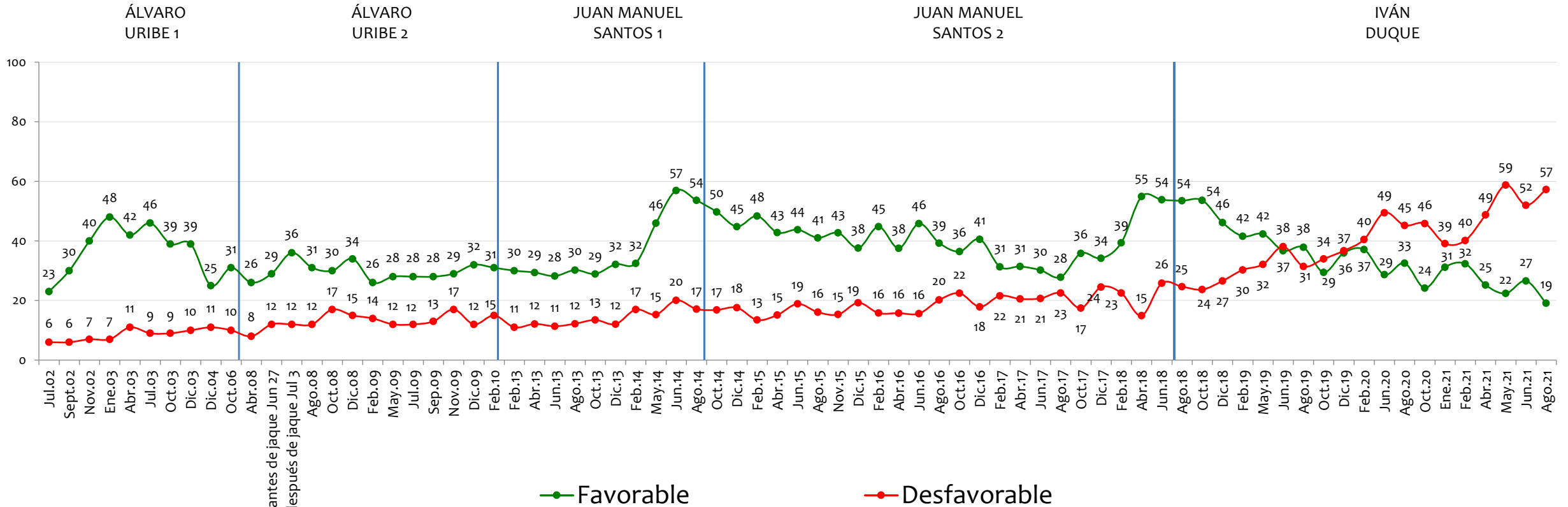

NOTA: LAS CIFRAS ESTÁN EXPRESADAS EN PORCENTAJE

Tiene usted una opinión favorable o desfavorable de:

# Roy Barreras

BASE: 600 ENCUESTADOS, ERROR 4%

IVÁN DUQUE

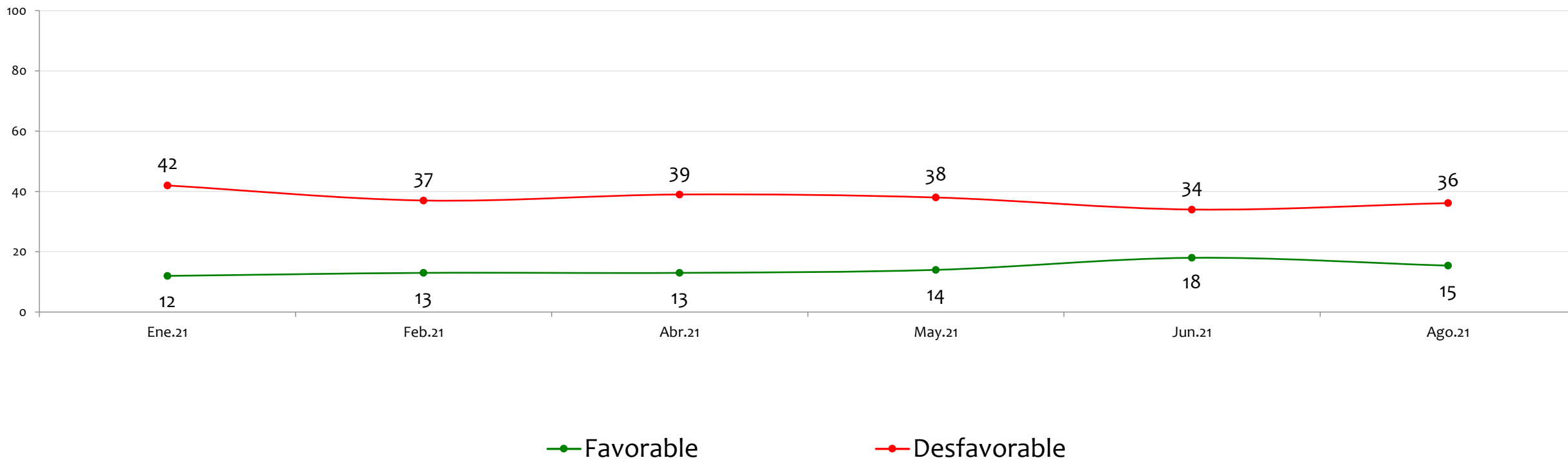

NOTA: LAS CIFRAS ESTÁN EXPRESADAS EN PORCENTAJE

Tiene usted una opinión favorable o desfavorable de:

# Dilian Francisca Toro

BASE: 600 ENCUESTADOS, ERROR 4%

IVÁN DUQUE

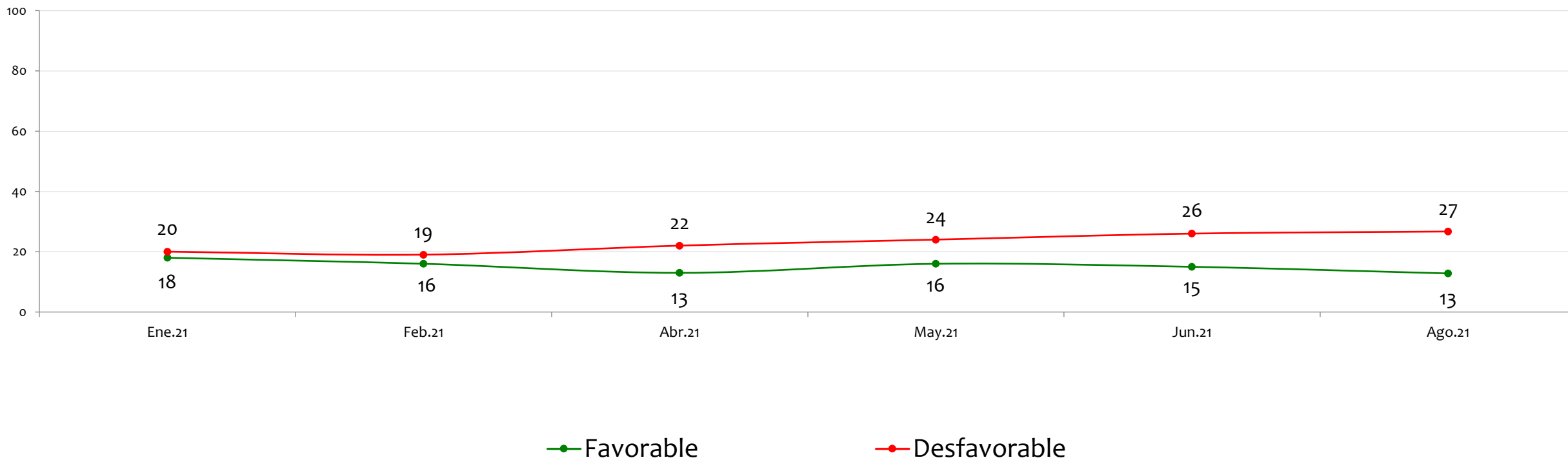

NOTA: LAS CIFRAS ESTÁN EXPRESADAS EN PORCENTAJE

Tiene usted una opinión favorable o desfavorable de:

# Rodolfo Hernández

BASE: 600 ENCUESTADOS, ERROR 4%

IVÁN DUQUE

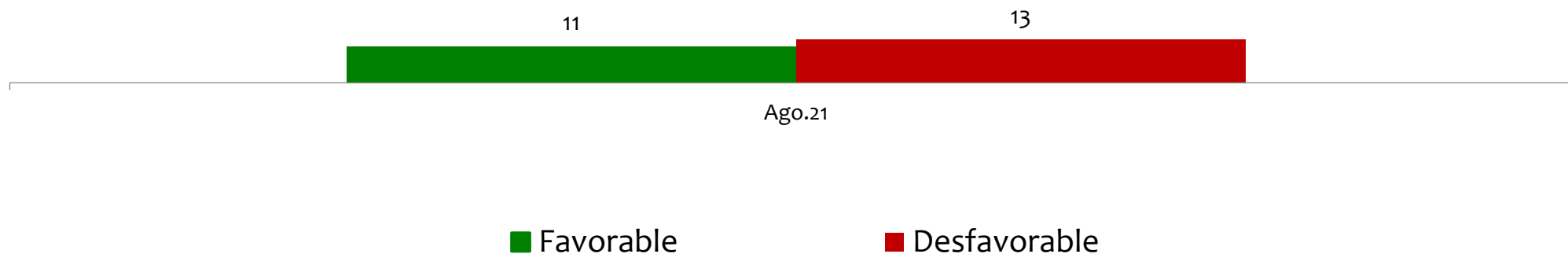

NOTA: LAS CIFRAS ESTÁN EXPRESADAS EN PORCENTAJE

Tiene usted una opinión favorable o desfavorable de:

# Juan Carlos Echeverry

BASE: 600 ENCUESTADOS, ERROR 4%

IVÁN DUQUE

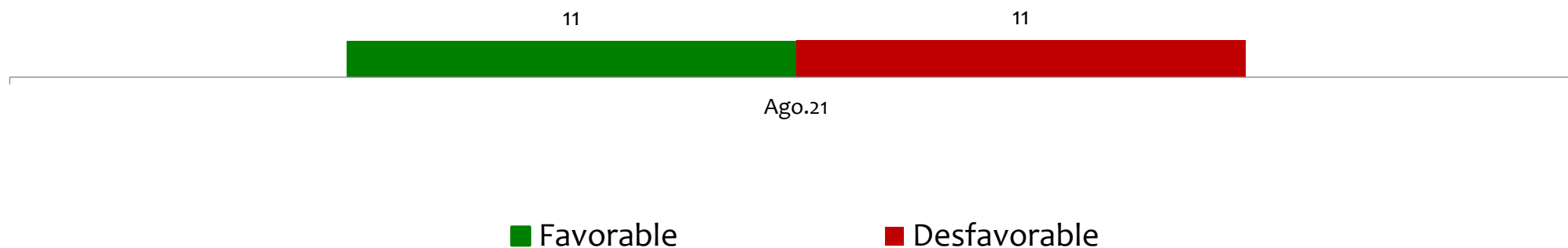

NOTA: LAS CIFRAS ESTÁN EXPRESADAS EN PORCENTAJE

Tiene usted una opinión favorable o desfavorable de:

# El General Luis Fernando Navarro

BASE: 600 ENCUESTADOS, ERROR 4%

IVÁN DUQUE

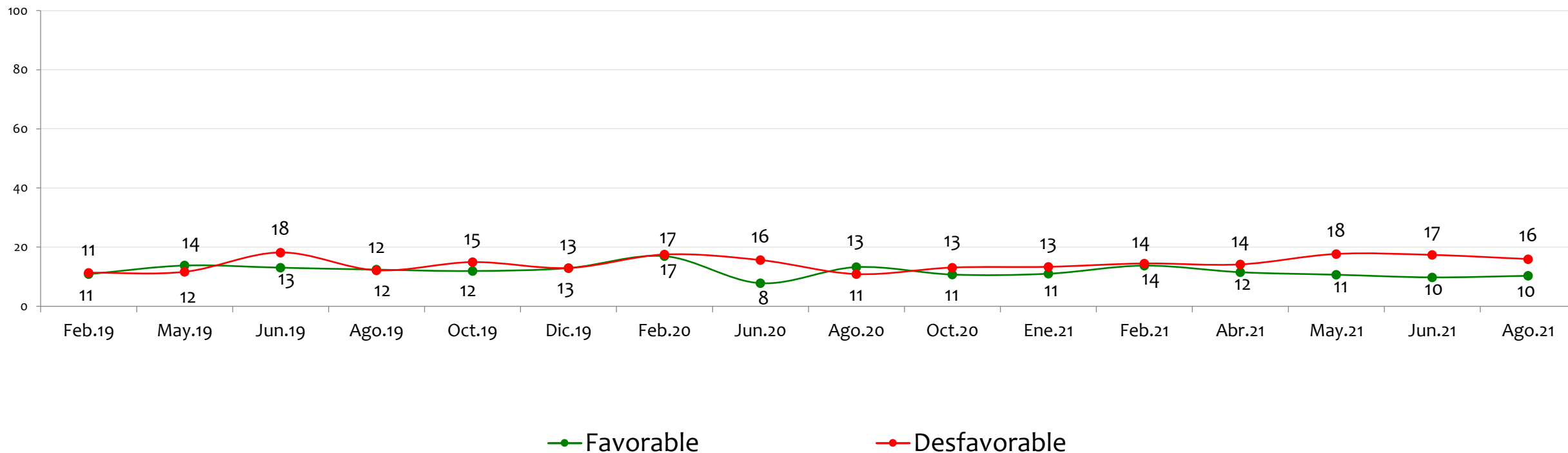

NOTA: LAS CIFRAS ESTÁN EXPRESADAS EN PORCENTAJE

Tiene usted una opinión favorable o desfavorable de:

# Luis Pérez Gutiérrez

BASE: 600 ENCUESTADOS, ERROR 4%

IVÁN DUQUE

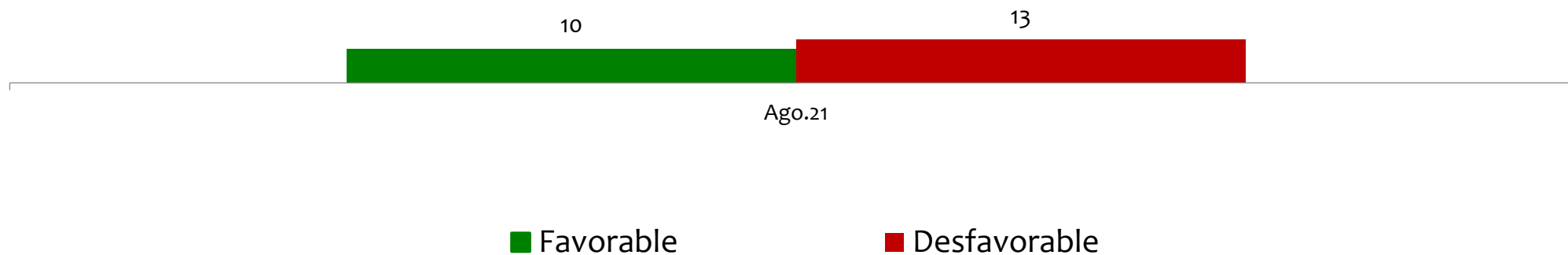

NOTA: LAS CIFRAS ESTÁN EXPRESADAS EN PORCENTAJE



Tiene usted una opinión favorable o desfavorable de:

# El General Jorge Luis Vargas

BASE: 600 ENCUESTADOS, ERROR 4%

IVÁN DUQUE

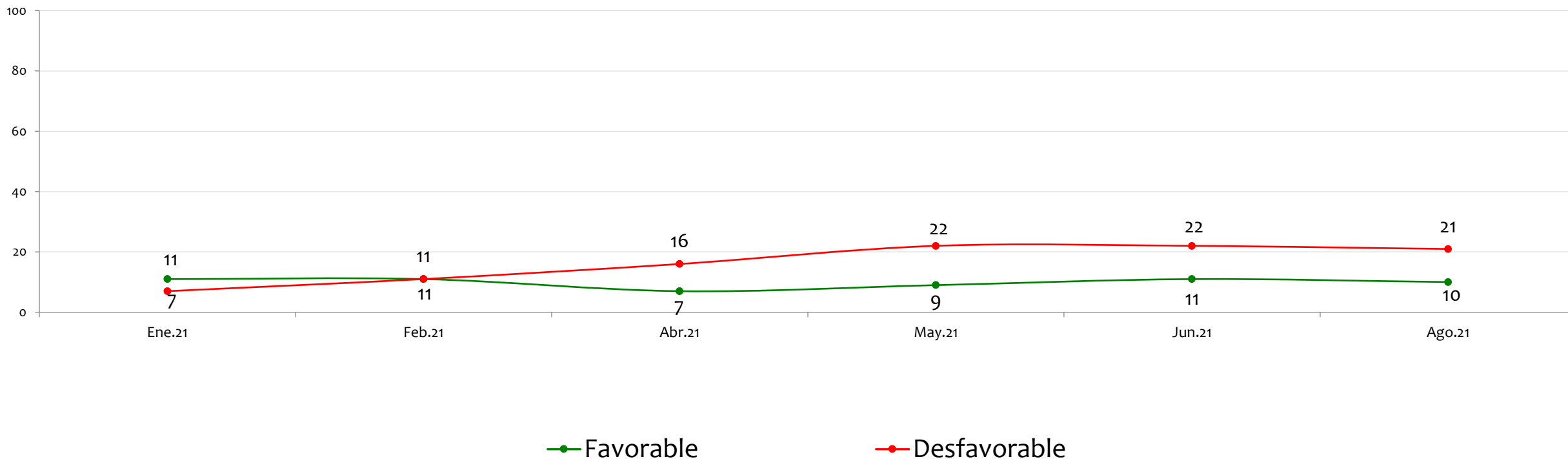

NOTA: LAS CIFRAS ESTÁN EXPRESADAS EN PORCENTAJE

Tiene usted una opinión favorable o desfavorable de:

# Paloma Valencia

BASE: 600 ENCUESTADOS, ERROR 4%

IVÁN DUQUE

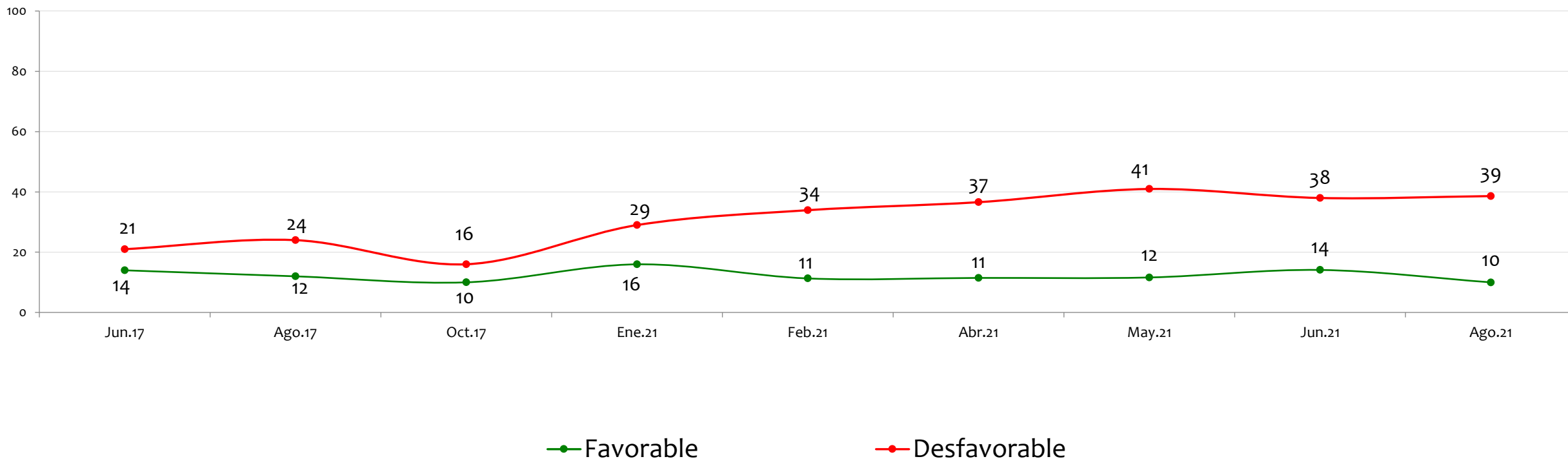

NOTA: LAS CIFRAS ESTÁN EXPRESADAS EN PORCENTAJE

Tiene usted una opinión favorable o desfavorable de:

# Diego Molano

BASE: 600 ENCUESTADOS, ERROR 4%

IVÁN DUQUE

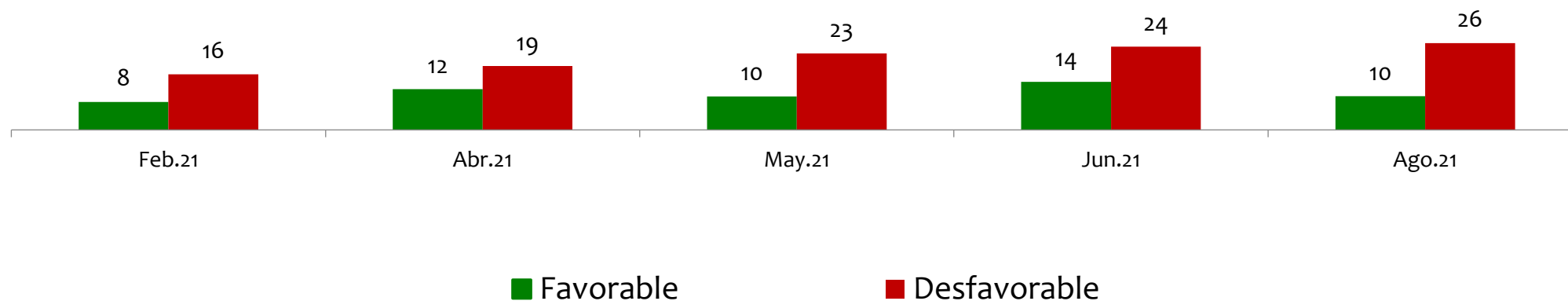

NOTA: LAS CIFRAS ESTÁN EXPRESADAS EN PORCENTAJE

Tiene usted una opinión favorable o desfavorable de:

# Francia Márquez

BASE: 600 ENCUESTADOS, ERROR 4%

IVÁN DUQUE

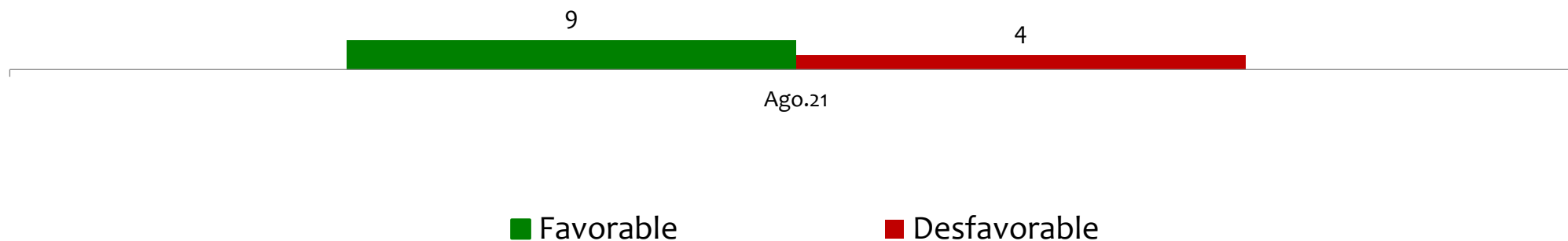

NOTA: LAS CIFRAS ESTÁN EXPRESADAS EN PORCENTAJE

Tiene usted una opinión favorable o desfavorable de:

## Eduardo Verano De La Rosa

BASE: 600 ENCUESTADOS, ERROR 4%

IVÁN DUQUE

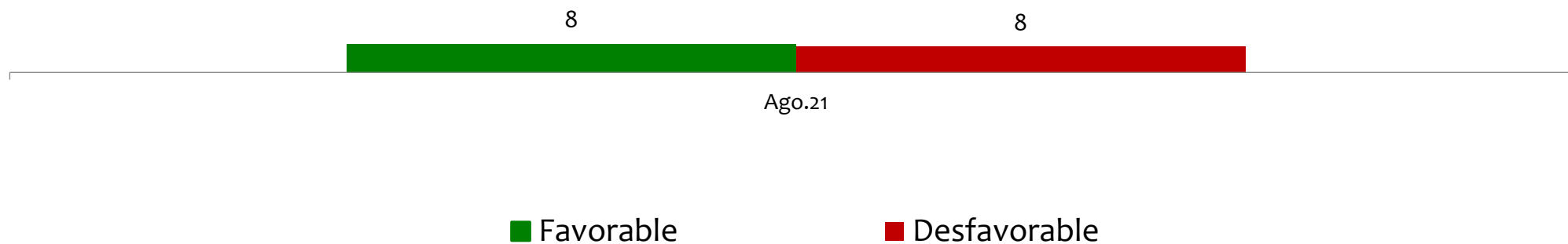

NOTA: LAS CIFRAS ESTÁN EXPRESADAS EN PORCENTAJE

Tiene usted una opinión favorable o desfavorable de:

# María Fernanda Cabal

BASE: 600 ENCUESTADOS, ERROR 4%

IVÁN DUQUE

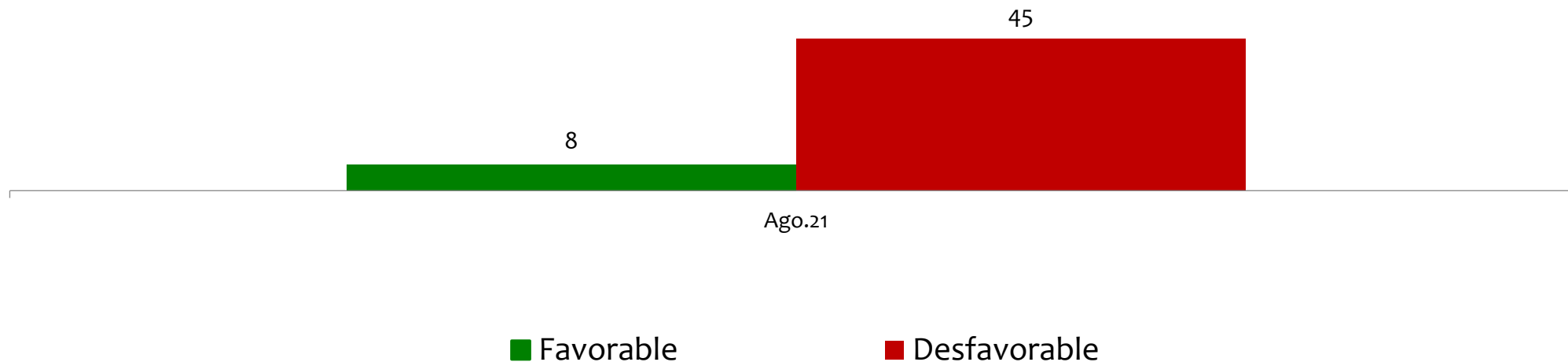

NOTA: LAS CIFRAS ESTÁN EXPRESADAS EN PORCENTAJE

Tiene usted una opinión favorable o desfavorable de:

# Camilo Romero

BASE: 600 ENCUESTADOS, ERROR 4%

IVÁN DUQUE

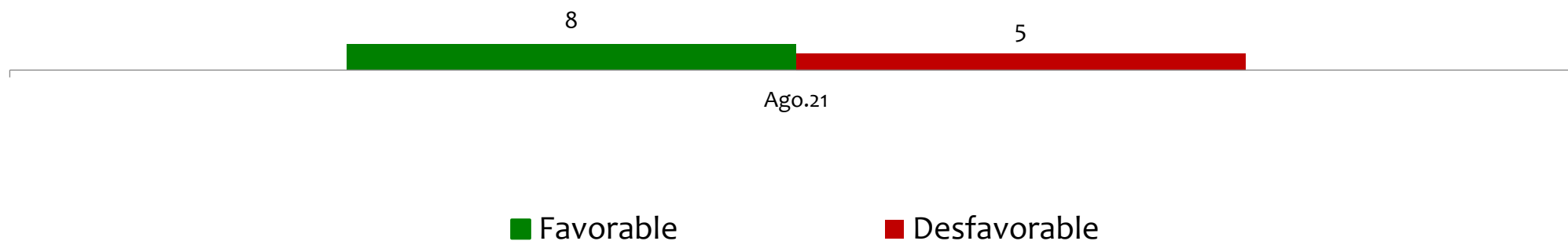

NOTA: LAS CIFRAS ESTÁN EXPRESADAS EN PORCENTAJE

Tiene usted una opinión favorable o desfavorable de:

# Margarita Cabello

BASE: 600 ENCUESTADOS, ERROR 4%

IVÁN DUQUE

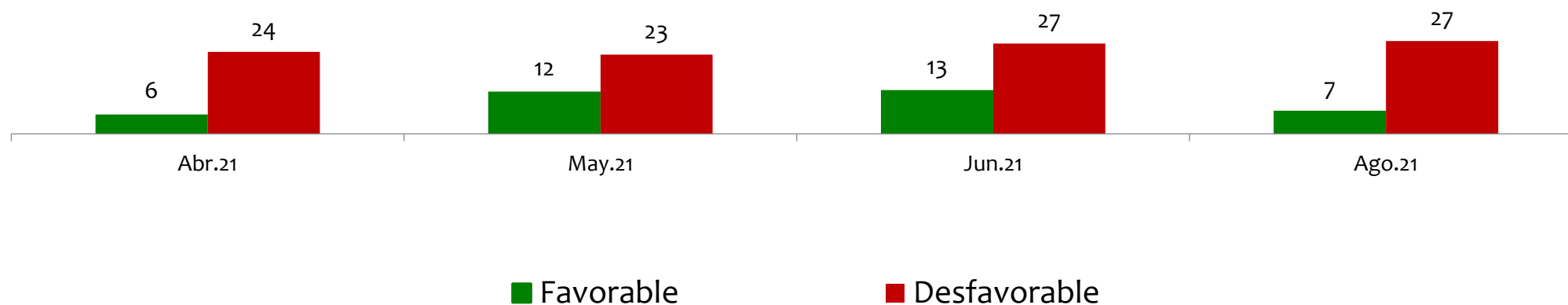

NOTA: LAS CIFRAS ESTÁN EXPRESADAS EN PORCENTAJE



Tiene usted una opinión favorable o desfavorable de:

# Alexánder López

BASE: 600 ENCUESTADOS, ERROR 4%

IVÁN DUQUE

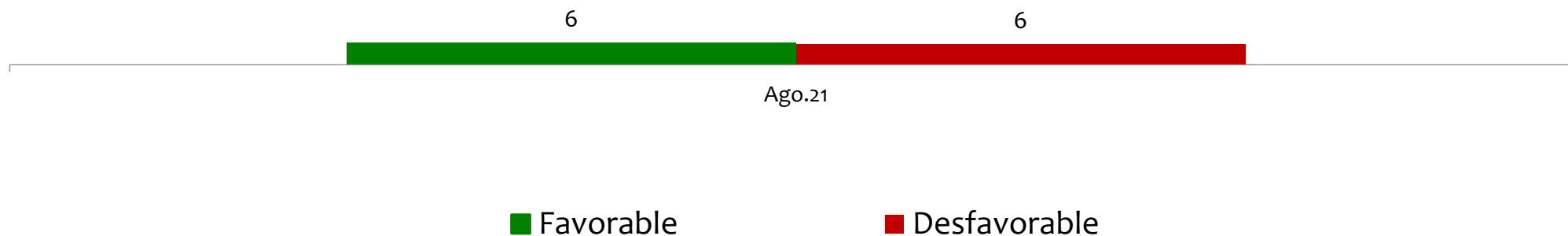

NOTA: LAS CIFRAS ESTÁN EXPRESADAS EN PORCENTAJE



Tiene usted una opinión favorable o desfavorable de:

# Fernando Ruiz

BASE: 600 ENCUESTADOS, ERROR 4%

IVÁN DUQUE

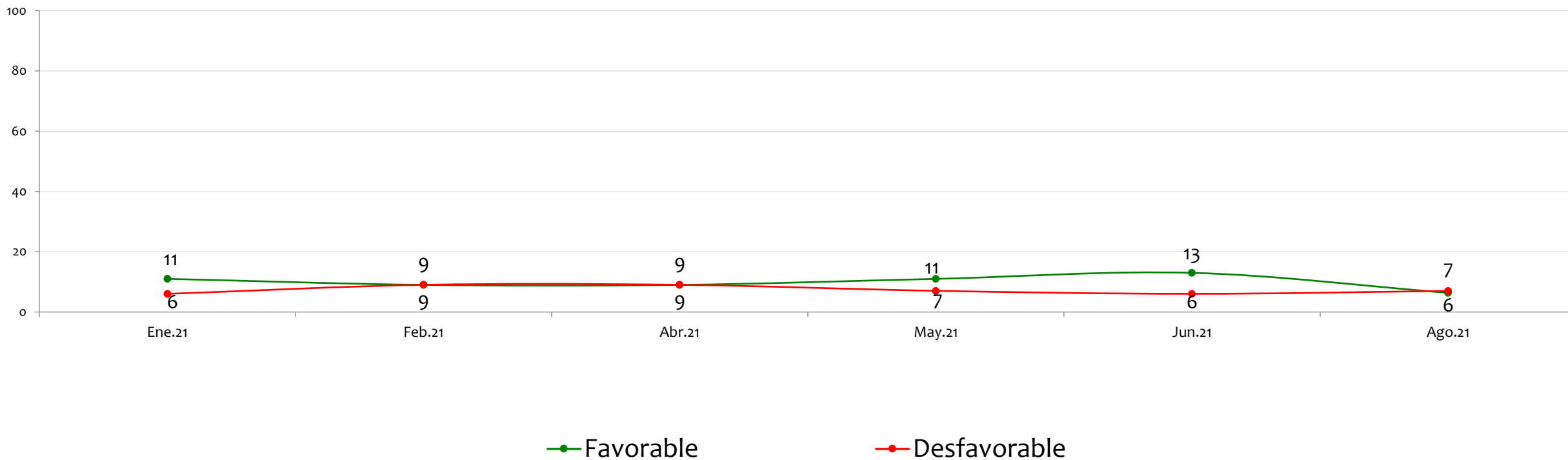

NOTA: LAS CIFRAS ESTÁN EXPRESADAS EN PORCENTAJE

Tiene usted una opinión favorable o desfavorable de:

# José Manuel Restrepo

BASE: 600 ENCUESTADOS, ERROR 4%

IVÁN DUQUE

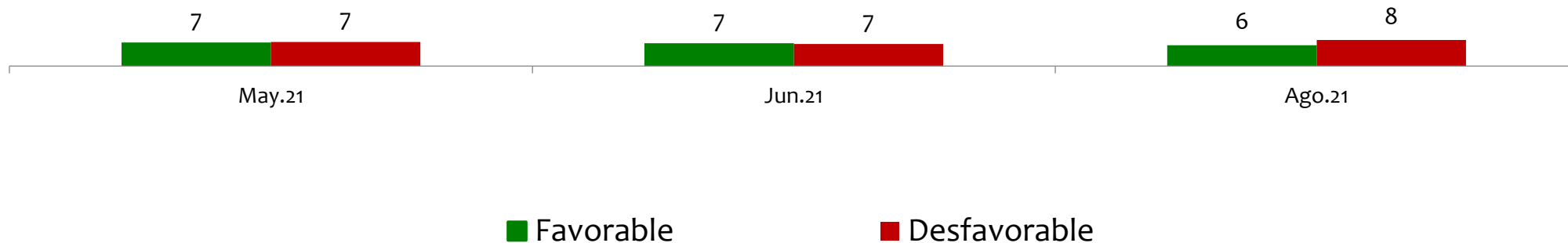

NOTA: LAS CIFRAS ESTÁN EXPRESADAS EN PORCENTAJE

Tiene usted una opinión favorable o desfavorable de:

# Miguel Ceballos

BASE: 600 ENCUESTADOS, ERROR 4%

IVÁN DUQUE

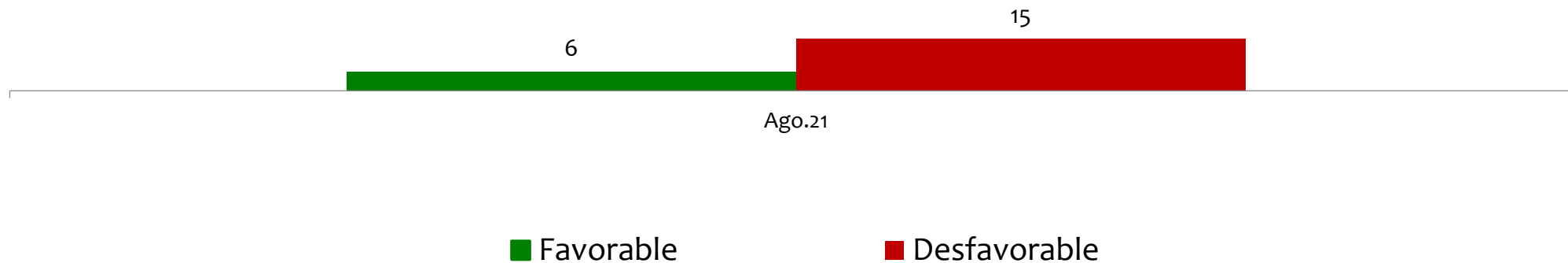

NOTA: LAS CIFRAS ESTÁN EXPRESADAS EN PORCENTAJE

Tiene usted una opinión favorable o desfavorable de:

# Rafael Nieto

BASE: 600 ENCUESTADOS, ERROR 4%

IVÁN DUQUE

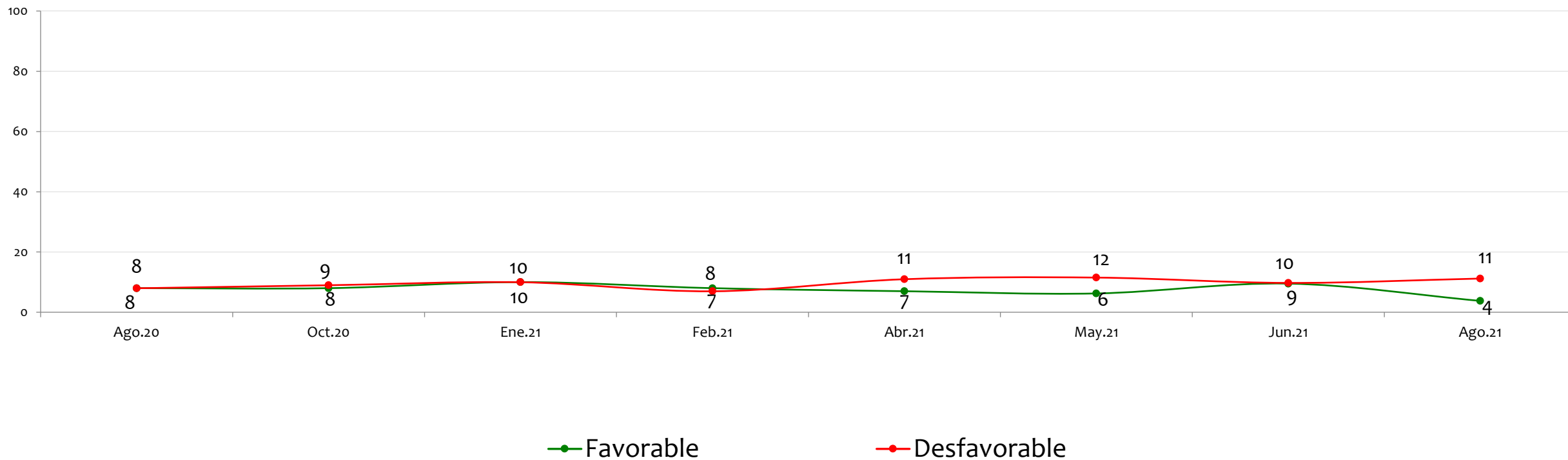

NOTA: LAS CIFRAS ESTÁN EXPRESADAS EN PORCENTAJE



Tiene usted una opinión favorable o desfavorable de:

# Francisco Barbosa

BASE: 600 ENCUESTADOS, ERROR 4%

IVÁN DUQUE

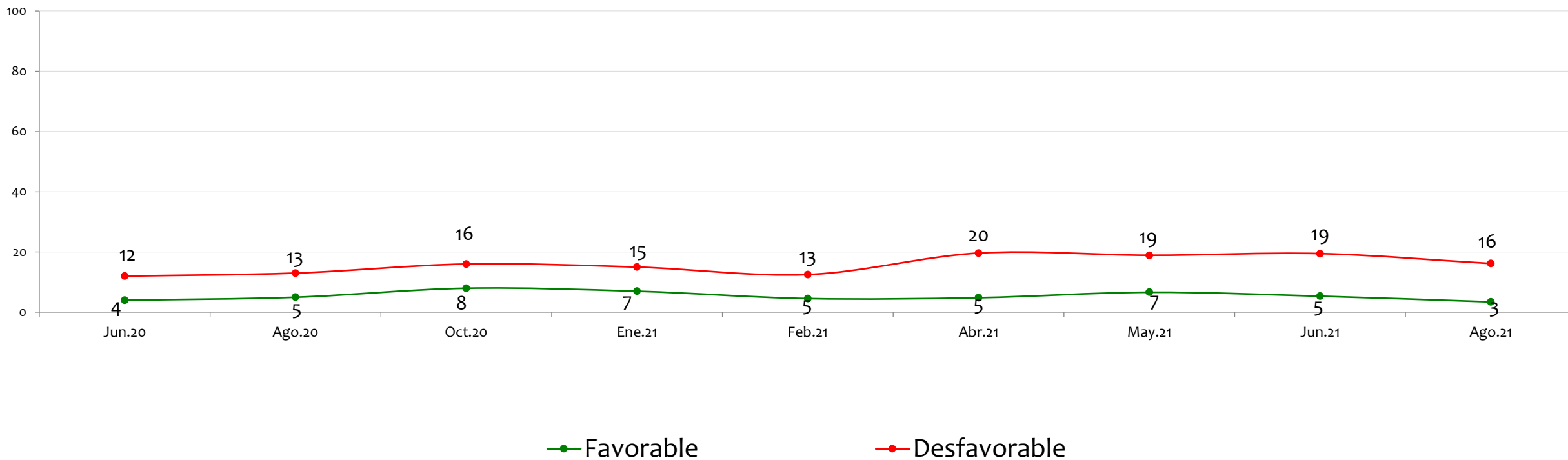

NOTA: LAS CIFRAS ESTÁN EXPRESADAS EN PORCENTAJE

Tiene usted una opinión favorable o desfavorable de:

# Arelis Uriana Guariyú

BASE: 600 ENCUESTADOS, ERROR 4%

IVÁN DUQUE

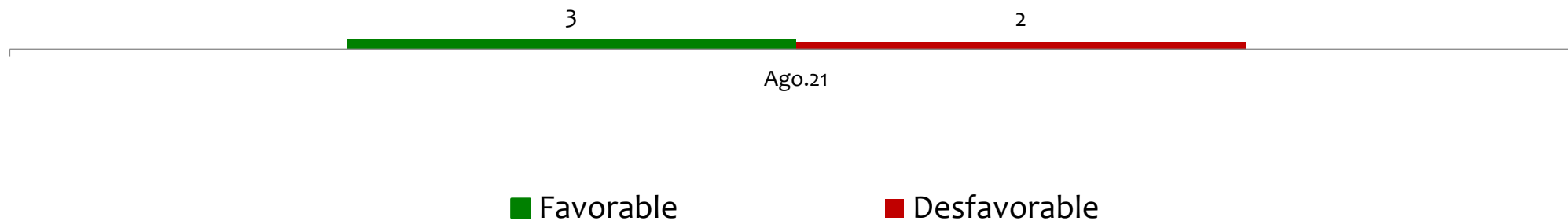

NOTA: LAS CIFRAS ESTÁN EXPRESADAS EN PORCENTAJE

Tiene usted una opinión favorable o desfavorable de:

# Carlos Felipe Córdoba

BASE: 600 ENCUESTADOS, ERROR 4%

IVÁN DUQUE

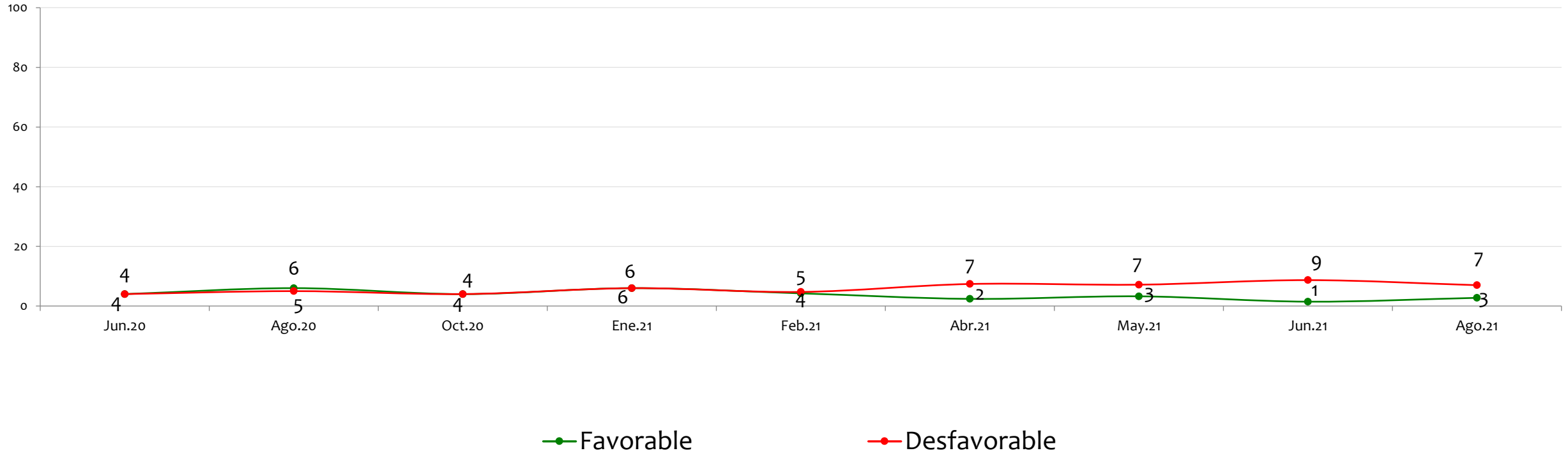

NOTA: LAS CIFRAS ESTÁN EXPRESADAS EN PORCENTAJE



Tiene usted una opinión favorable o desfavorable de:

# John Milton Rodríguez

BASE: 600 ENCUESTADOS, ERROR 4%

IVÁN DUQUE

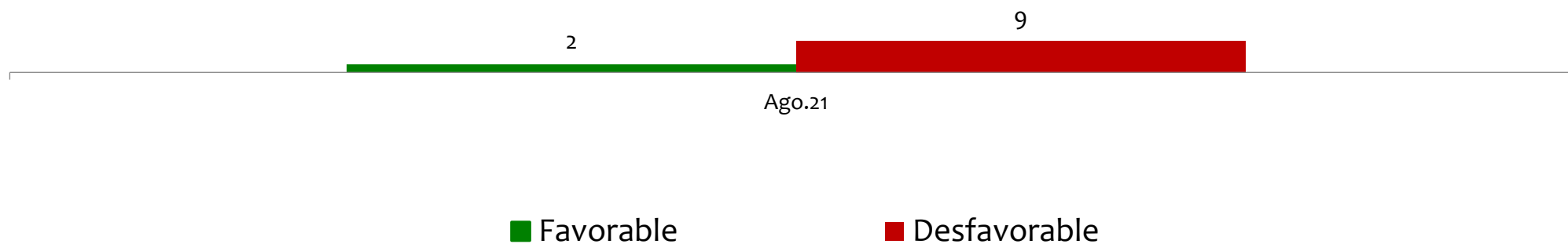

NOTA: LAS CIFRAS ESTÁN EXPRESADAS EN PORCENTAJE

Tiene usted una opinión favorable o desfavorable de:

# Julián Rodrigo Álvarez

BASE: 600 ENCUESTADOS, ERROR 4%

IVÁN DUQUE

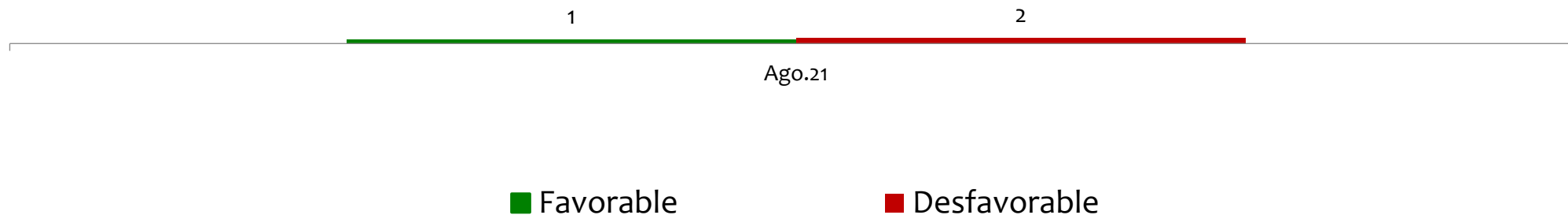

NOTA: LAS CIFRAS ESTÁN EXPRESADAS EN PORCENTAJE

Tiene usted una opinión favorable o desfavorable de:



# Juan Manuel Santos

BASE: 600 ENCUESTADOS, ERROR 4%

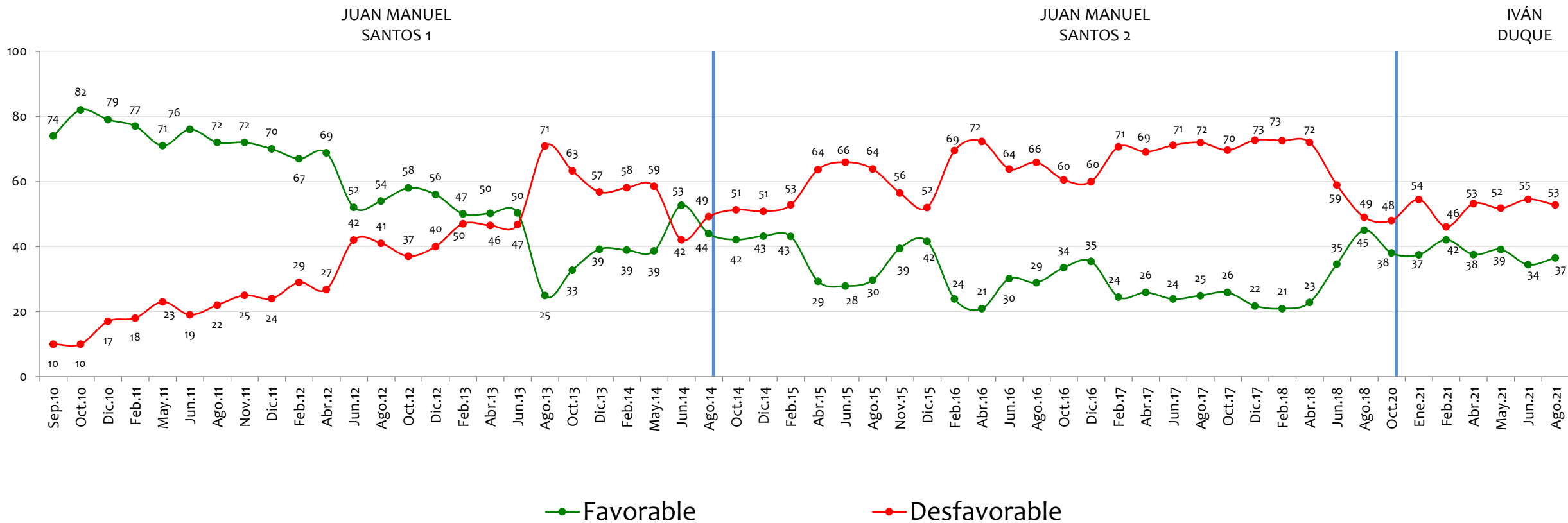

NOTA: LAS CIFRAS ESTÁN EXPRESADAS EN PORCENTAJE

Tiene usted una opinión favorable o desfavorable de:

# Álvaro Uribe Vélez

BASE: 600 ENCUESTADOS, ERROR 4%

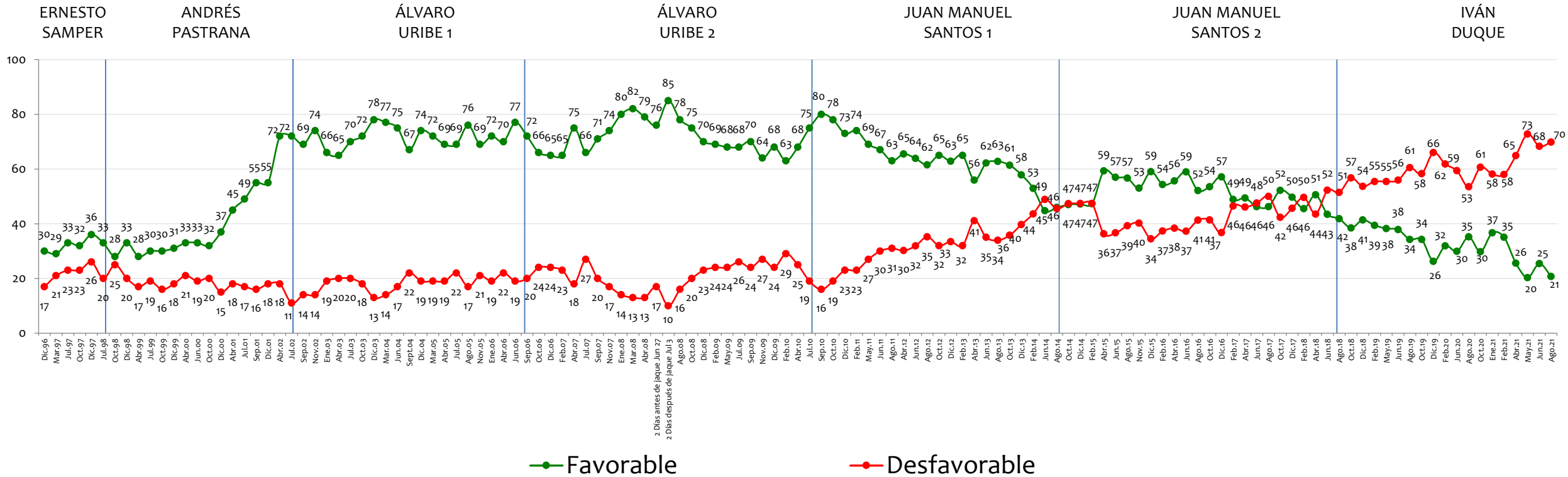

NOTA: LAS CIFRAS ESTÁN EXPRESADAS EN PORCENTAJE

Tiene usted una opinión favorable o desfavorable de:

# Presidente de EEUU Joe Biden

BASE: 600 ENCUESTADOS, ERROR 4%

IVÁN DUQUE

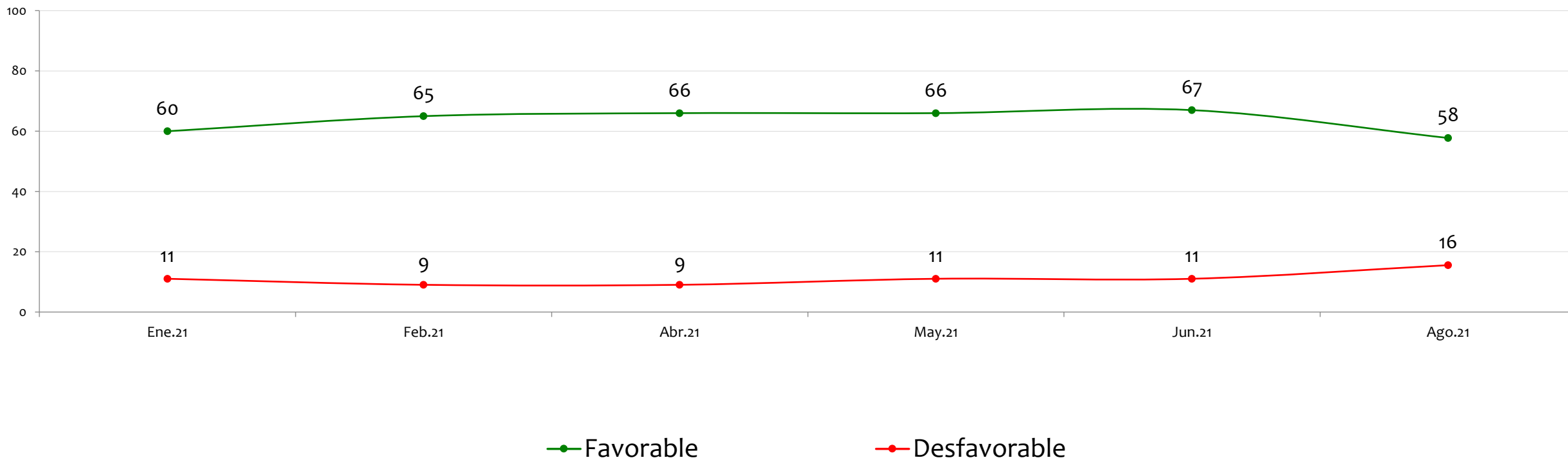

NOTA: LAS CIFRAS ESTÁN EXPRESADAS EN PORCENTAJE

Tiene usted una opinión favorable o desfavorable de:

# Presidente de Venezuela Nicolás Maduro

BASE: 600 ENCUESTADOS, ERROR 4%

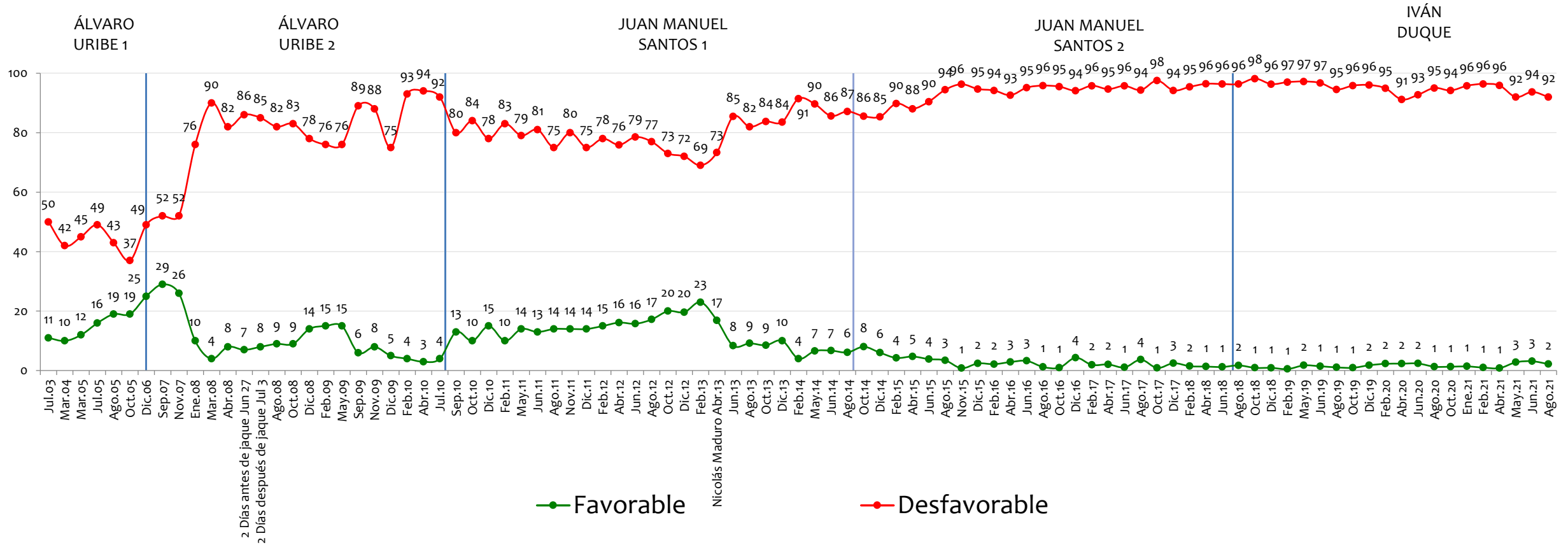

NOTA: LAS CIFRAS ESTÁN EXPRESADAS EN PORCENTAJE

# Favorabilidad

de algunas instituciones

---

**Invómer** 50 años  
investigación y asesoría de mercadeo  
LA VERDAD NOS MUEVE



Tiene usted una opinión favorable o desfavorable de:

# Los Empresarios

BASE: 600 ENCUESTADOS, ERROR 4%

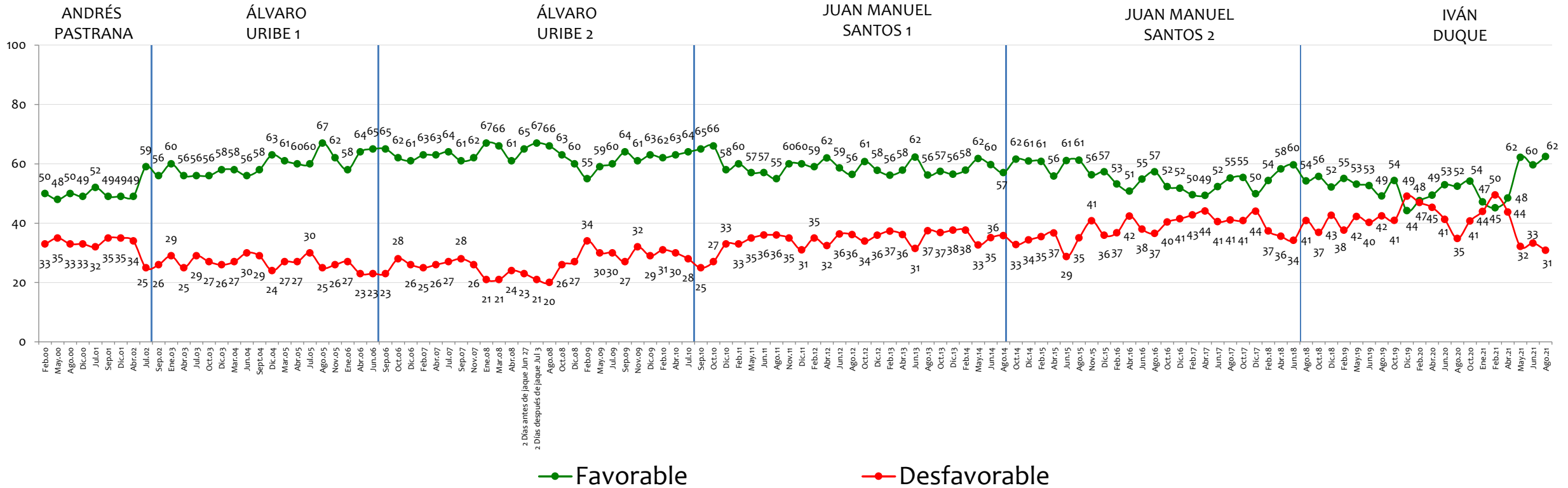

NOTA: LAS CIFRAS ESTÁN EXPRESADAS EN PORCENTAJE



Tiene usted una opinión favorable o desfavorable de:

# La Iglesia Católica

BASE: 600 ENCUESTADOS, ERROR 4%

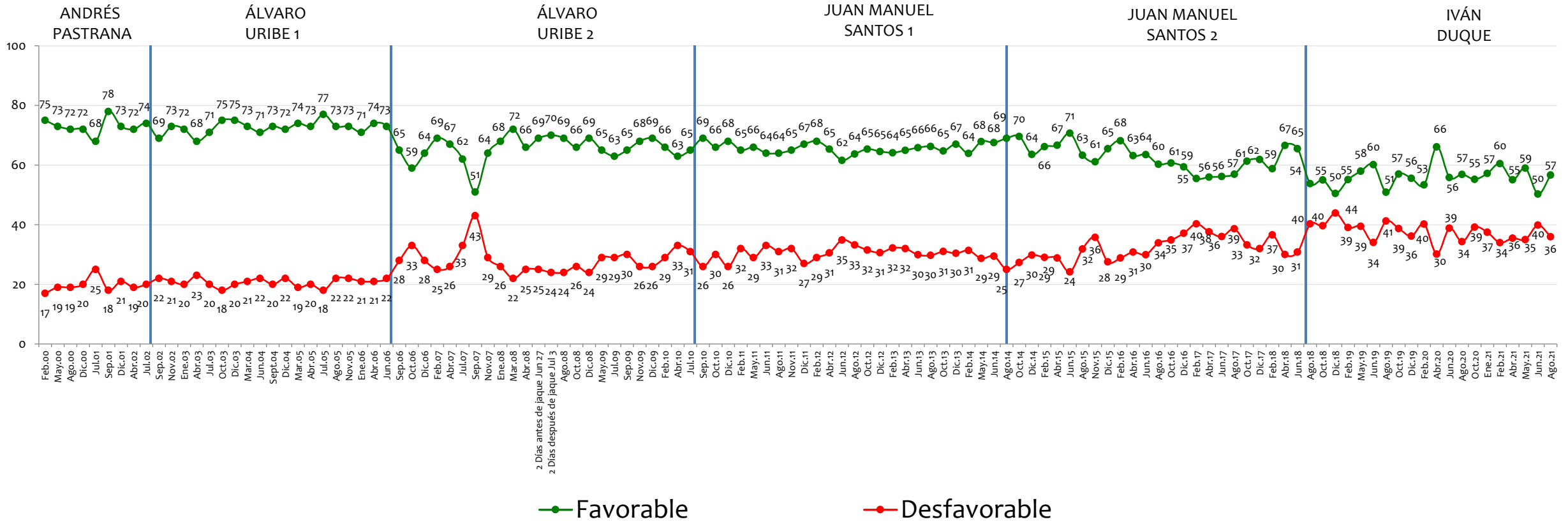

NOTA: LAS CIFRAS ESTÁN EXPRESADAS EN PORCENTAJE

Tiene usted una opinión favorable o desfavorable de:

# Las Fuerzas Militares

BASE: 600 ENCUESTADOS, ERROR 4%

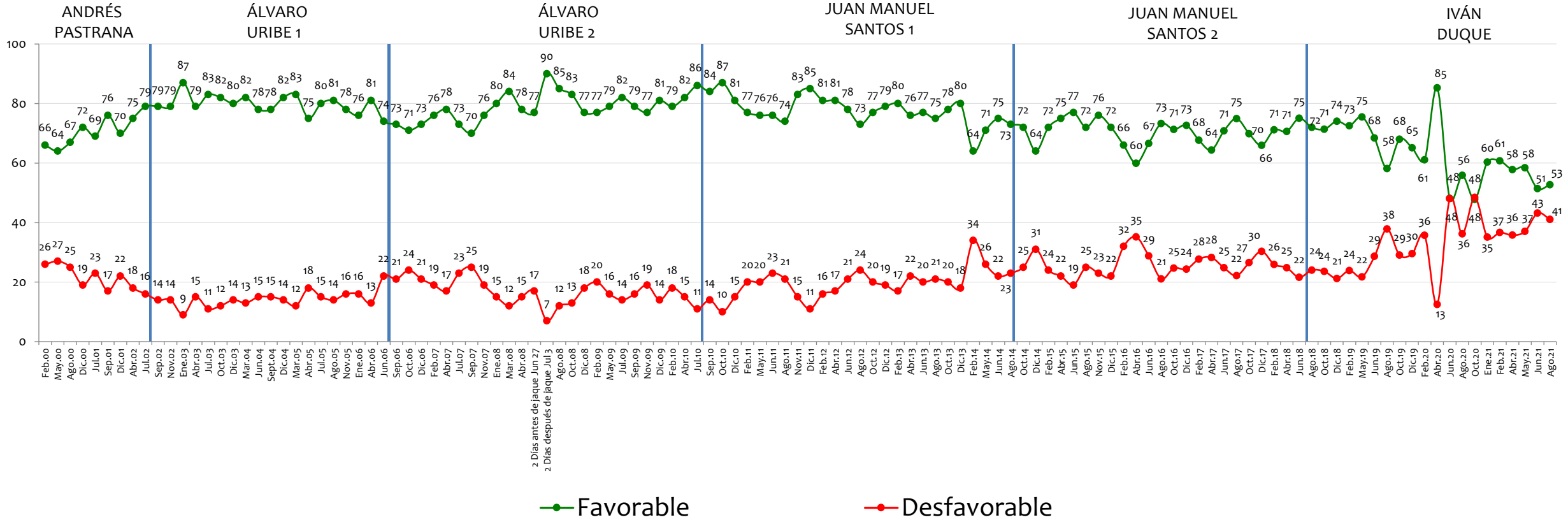

NOTA: LAS CIFRAS ESTÁN EXPRESADAS EN PORCENTAJE

Tiene usted una opinión favorable o desfavorable de:

# La JEP, Jurisdicción Especial para la Paz

BASE: 600 ENCUESTADOS, ERROR 4%

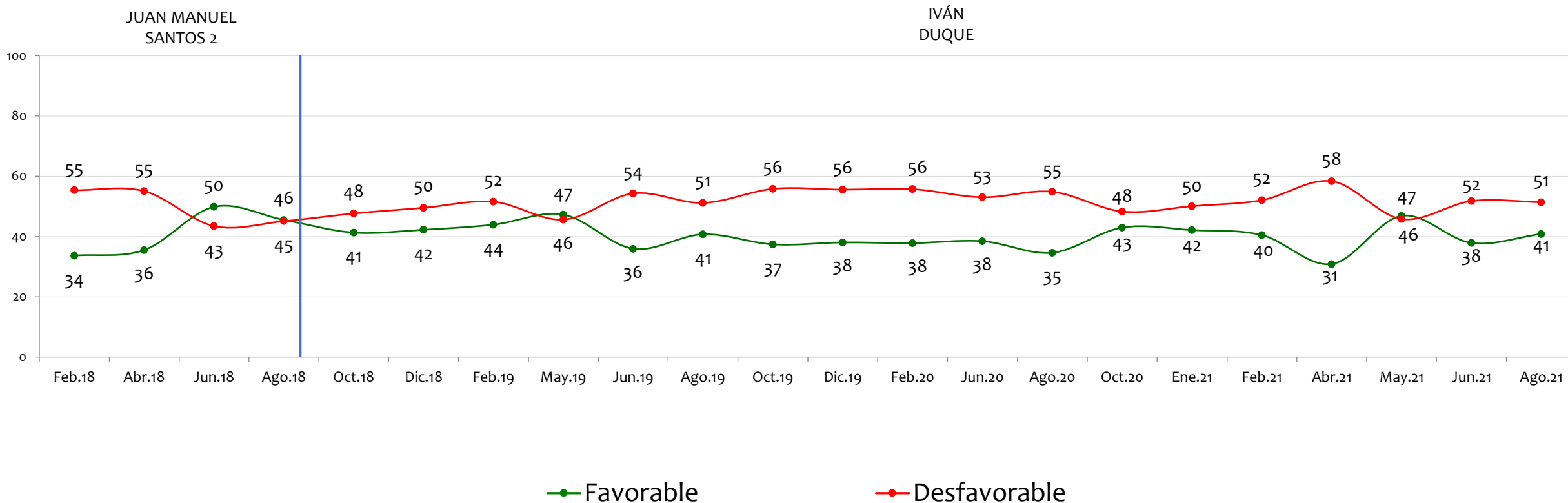

NOTA: LAS CIFRAS ESTÁN EXPRESADAS EN PORCENTAJE

Tiene usted una opinión favorable o desfavorable de:

# La Policía

BASE: 600 ENCUESTADOS, ERROR 4%

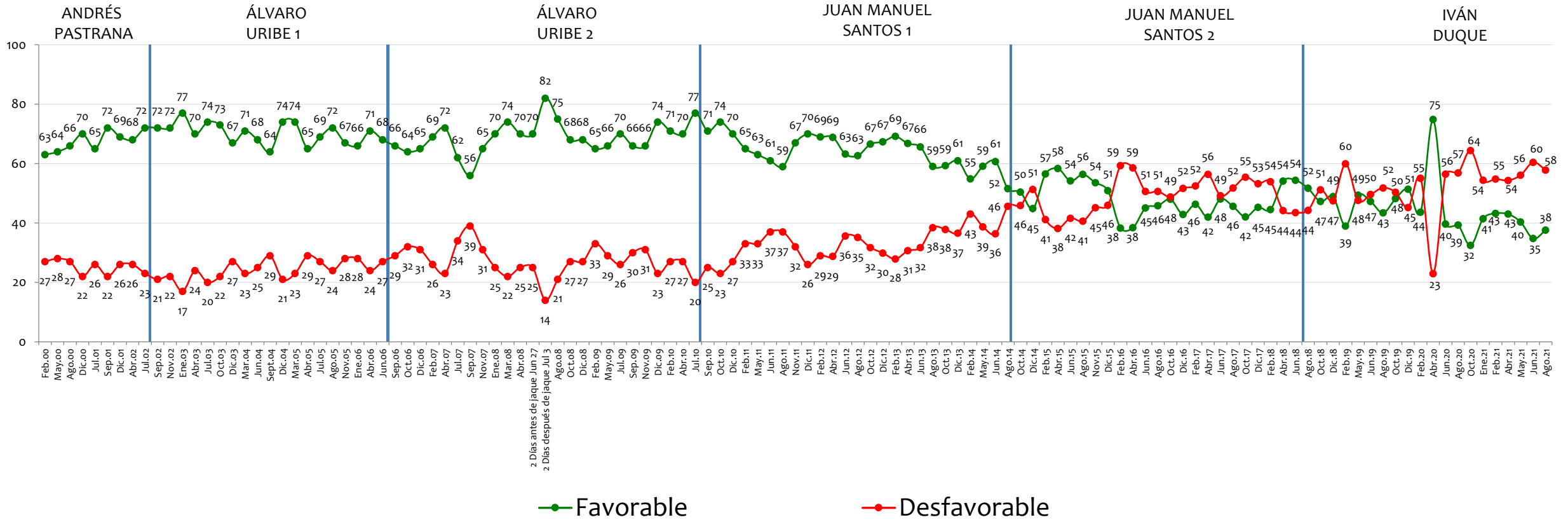

NOTA: LAS CIFRAS ESTÁN EXPRESADAS EN PORCENTAJE

Tiene usted una opinión favorable o desfavorable de:

# Los Medios de Comunicación

BASE: 600 ENCUESTADOS, ERROR 4%

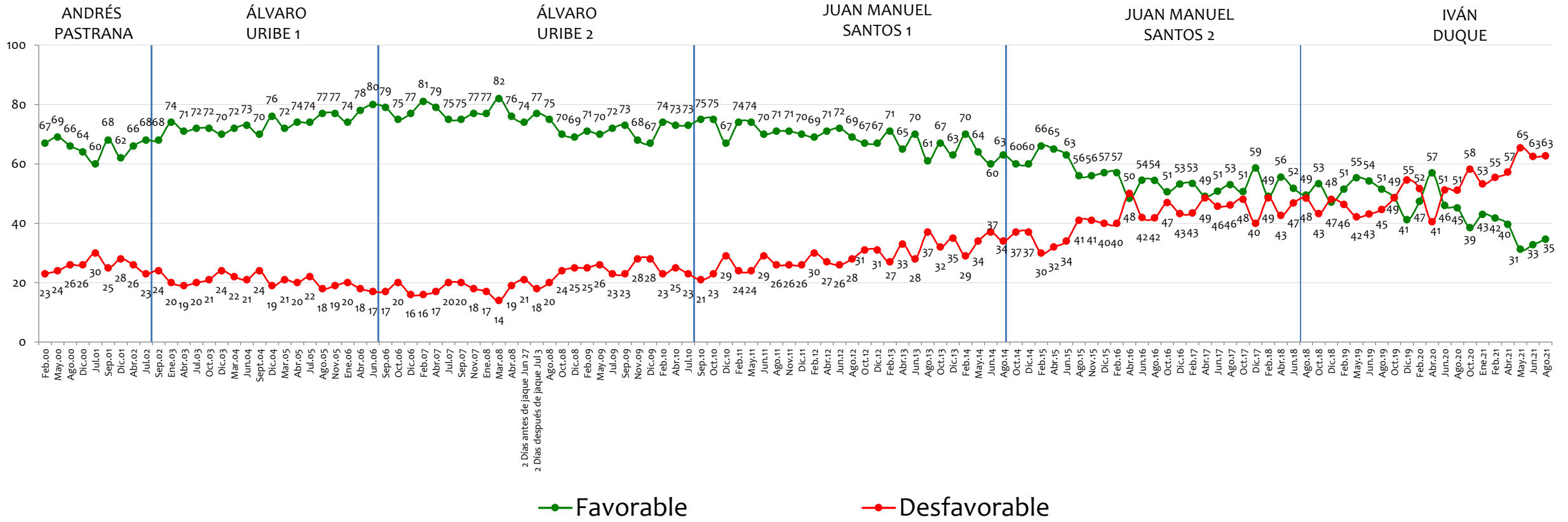

NOTA: LAS CIFRAS ESTÁN EXPRESADAS EN PORCENTAJE

Tiene usted una opinión favorable o desfavorable de:

# Los Sindicatos

BASE: 600 ENCUESTADOS, ERROR 4%

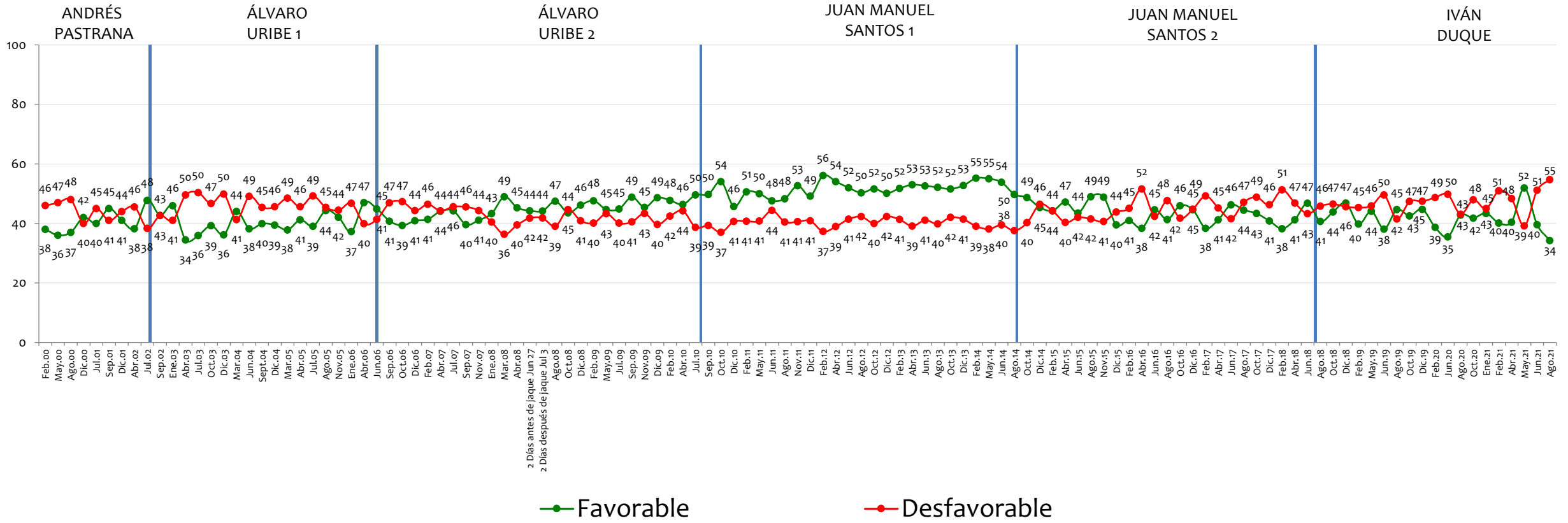

NOTA: LAS CIFRAS ESTÁN EXPRESADAS EN PORCENTAJE

Tiene usted una opinión favorable o desfavorable de:

# La Junta Directiva del Banco de la República

BASE: 600 ENCUESTADOS, ERROR 4%

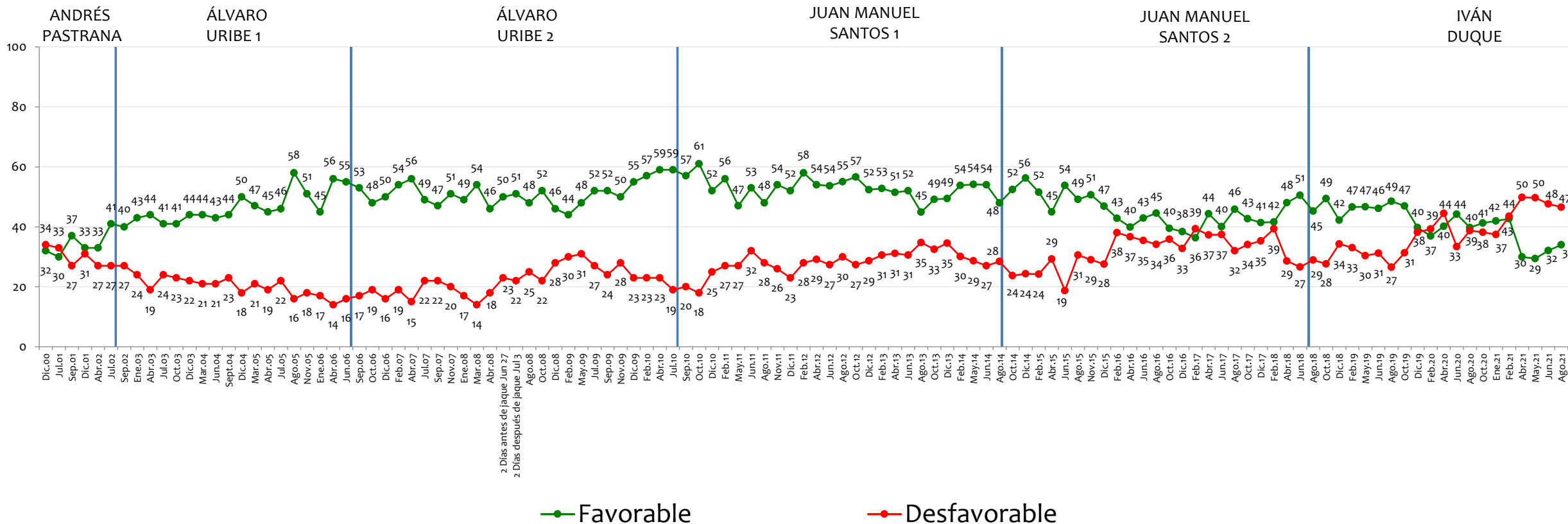

NOTA: LAS CIFRAS ESTÁN EXPRESADAS EN PORCENTAJE

Tiene usted una opinión favorable o desfavorable de:

# La Corte Constitucional

BASE: 600 ENCUESTADOS, ERROR 4%

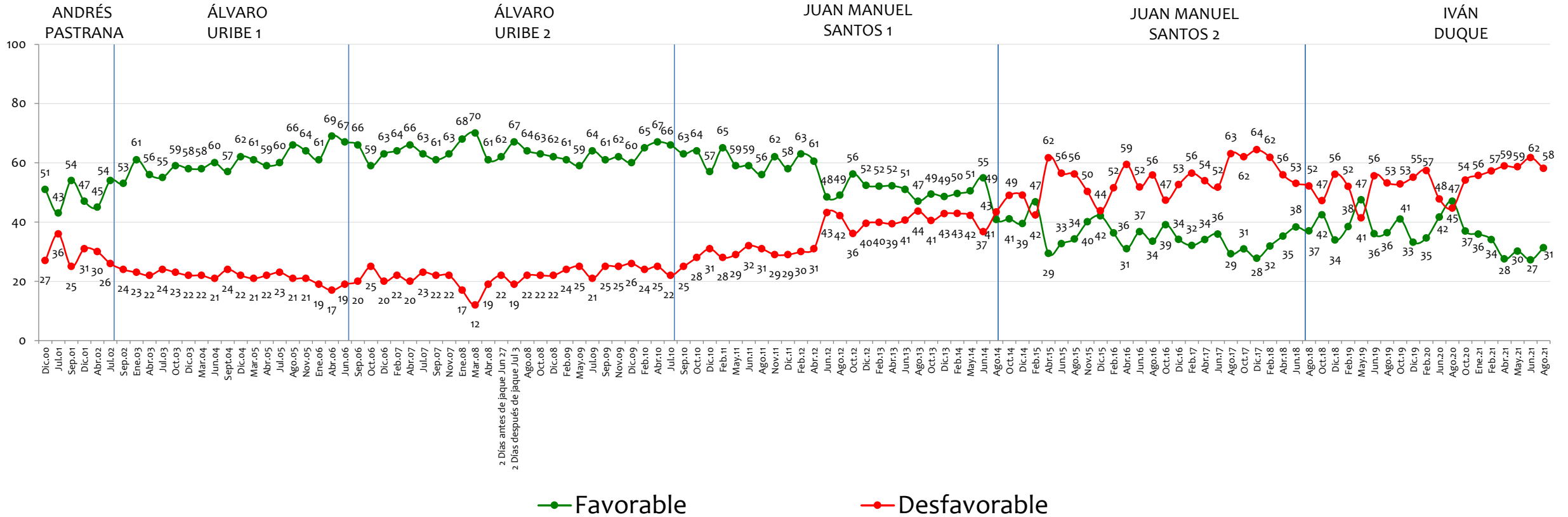

NOTA: LAS CIFRAS ESTÁN EXPRESADAS EN PORCENTAJE



Tiene usted una opinión favorable o desfavorable de:

# La Procuraduría General

BASE: 600 ENCUESTADOS, ERROR 4%

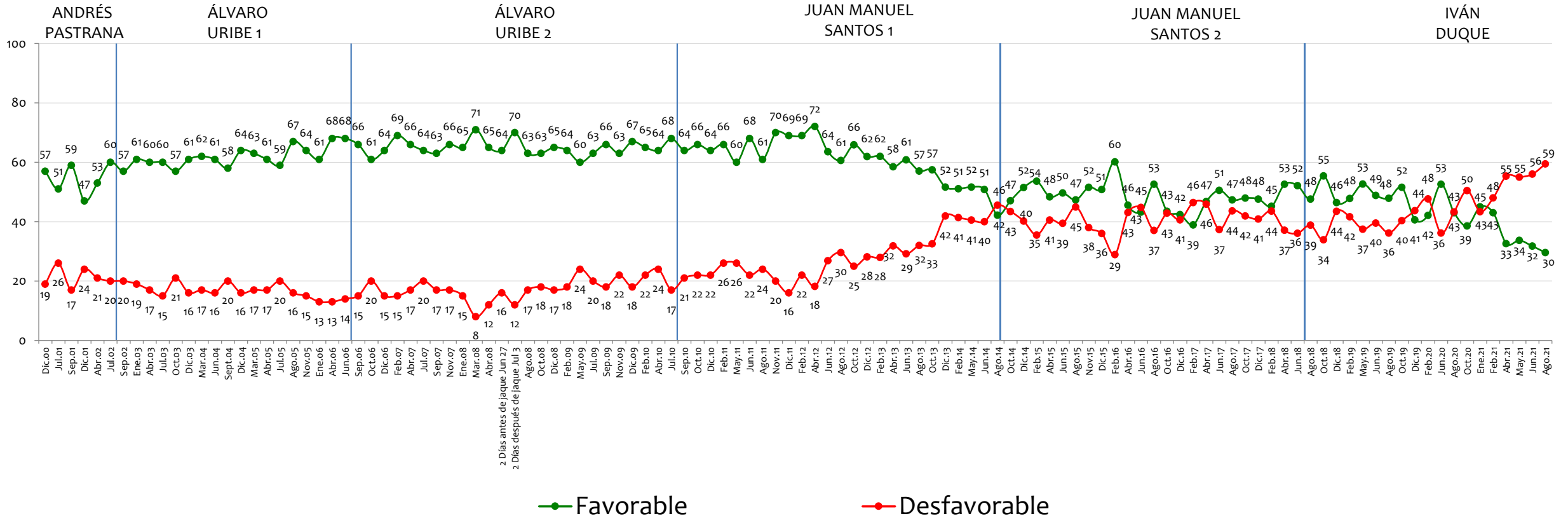

NOTA: LAS CIFRAS ESTÁN EXPRESADAS EN PORCENTAJE

Tiene usted una opinión favorable o desfavorable de:

# La Contraloría General

BASE: 600 ENCUESTADOS, ERROR 4%

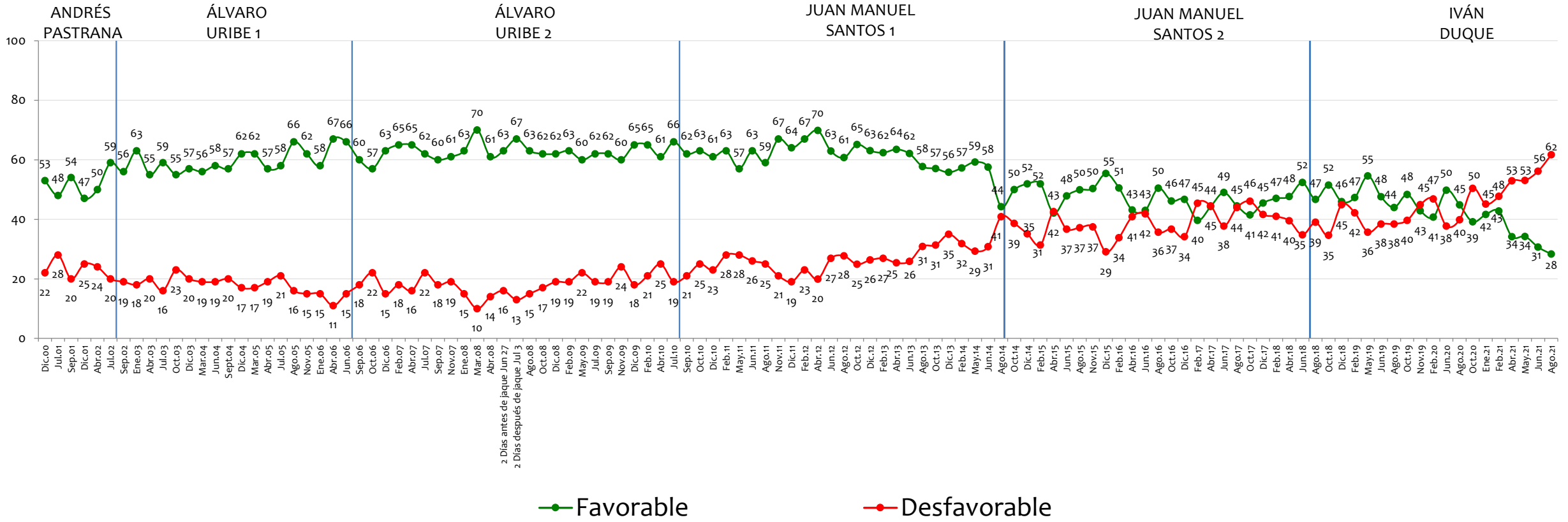

NOTA: LAS CIFRAS ESTÁN EXPRESADAS EN PORCENTAJE

Tiene usted una opinión favorable o desfavorable de:



# La Fiscalía General

BASE: 600 ENCUESTADOS, ERROR 4%

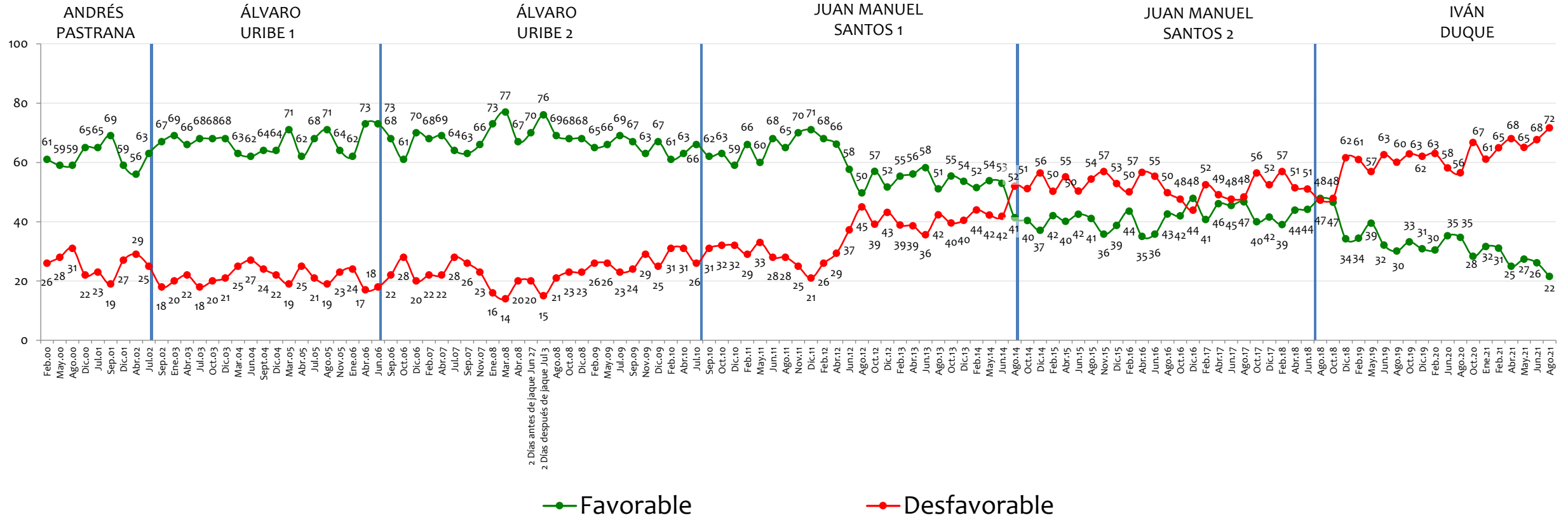

NOTA: LAS CIFRAS ESTÁN EXPRESADAS EN PORCENTAJE



Tiene usted una opinión favorable o desfavorable de:



# La Corte Suprema de Justicia

BASE: 600 ENCUESTADOS, ERROR 4%

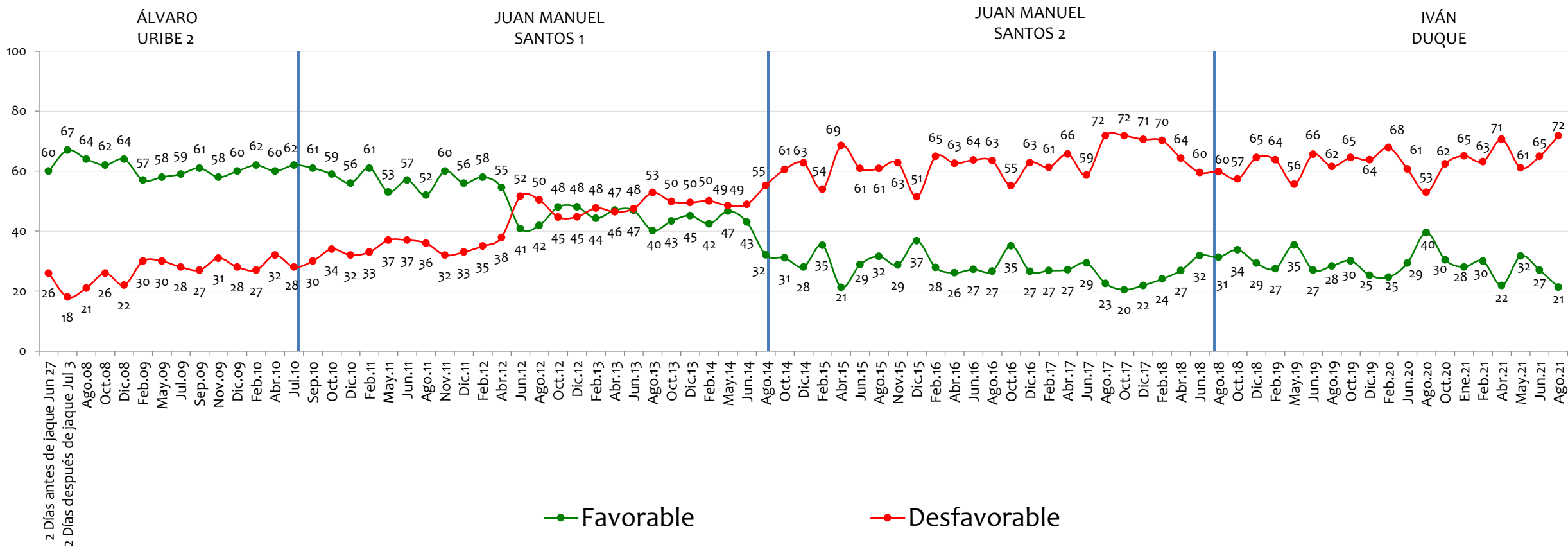

NOTA: LAS CIFRAS ESTÁN EXPRESADAS EN PORCENTAJE



Tiene usted una opinión favorable o desfavorable de:

# El Sistema Judicial Colombiano

BASE: 600 ENCUESTADOS, ERROR 4%

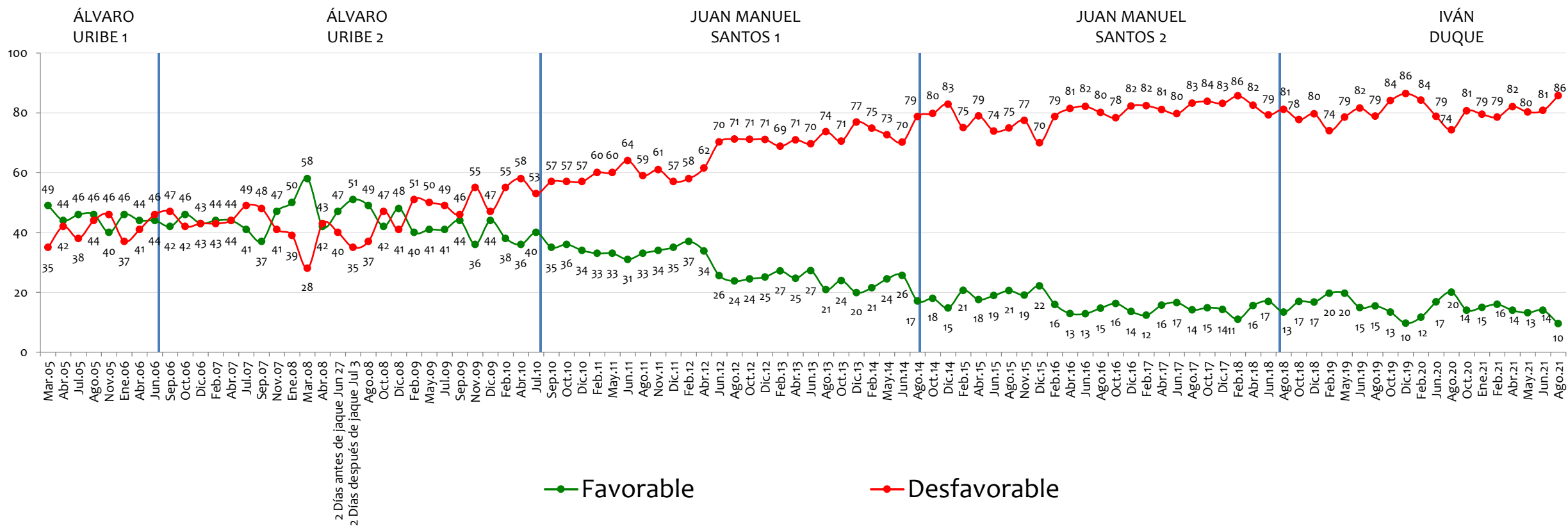

NOTA: LAS CIFRAS ESTÁN EXPRESADAS EN PORCENTAJE



Tiene usted una opinión favorable o desfavorable de:

# El Congreso

BASE: 600 ENCUESTADOS, ERROR 4%

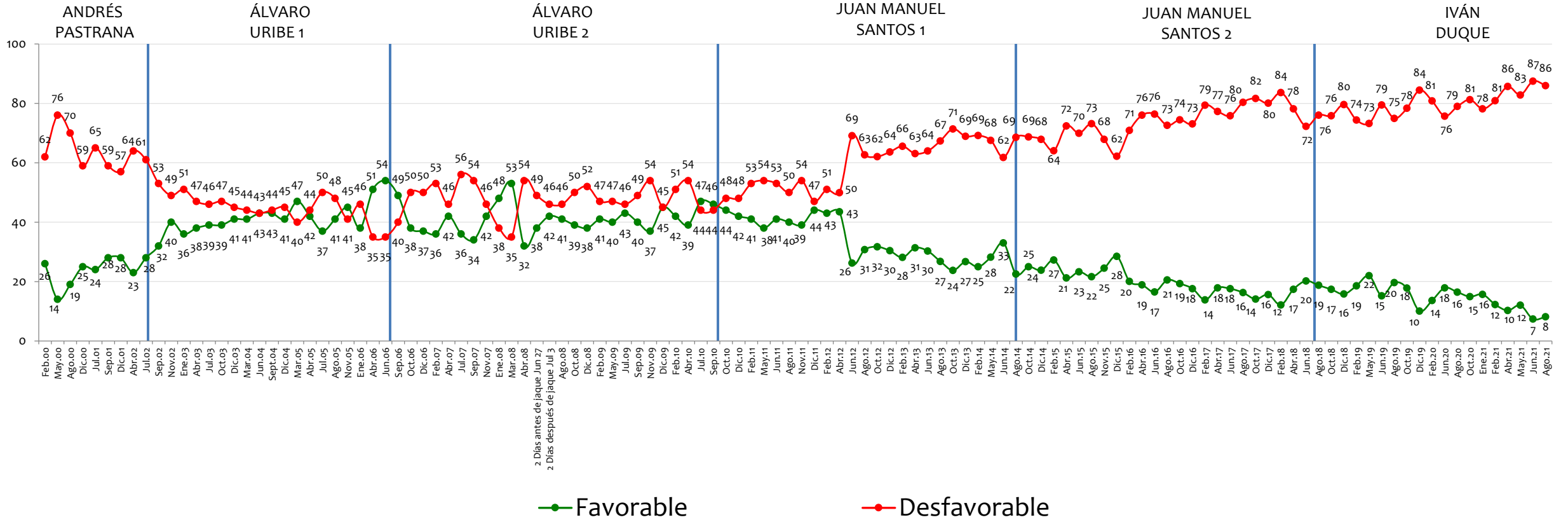

NOTA: LAS CIFRAS ESTÁN EXPRESADAS EN PORCENTAJE

Tiene usted una opinión favorable o desfavorable de:

# La FARC

BASE: 600 ENCUESTADOS, ERROR 4%

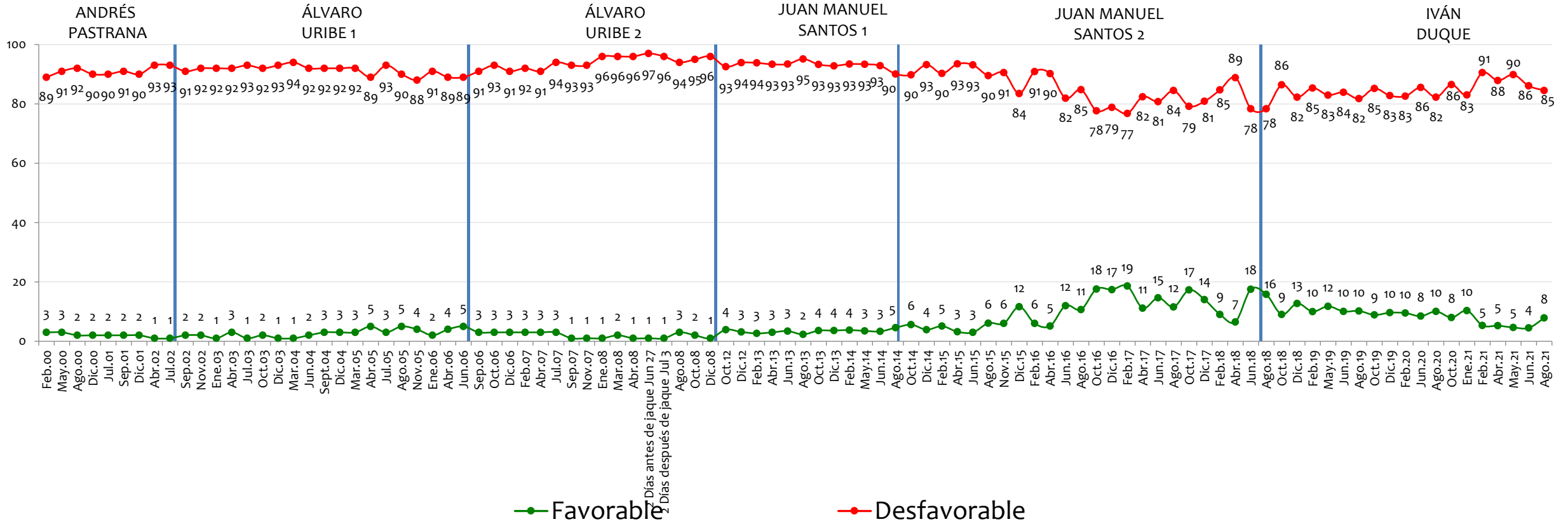

NOTA: LAS CIFRAS ESTÁN EXPRESADAS EN PORCENTAJE

Tiene usted una opinión favorable o desfavorable de:

# Los Partidos Políticos

BASE: 600 ENCUESTADOS, ERROR 4%

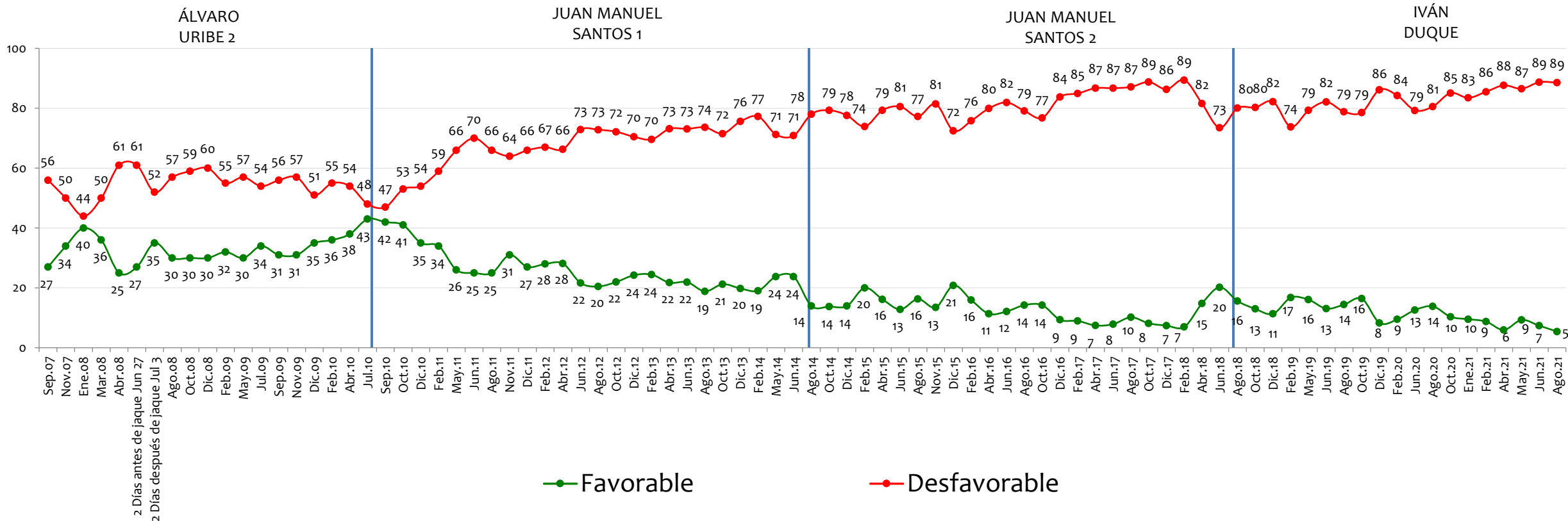

NOTA: LAS CIFRAS ESTÁN EXPRESADAS EN PORCENTAJE



Tiene usted una opinión favorable o desfavorable de:

# EL ELN

BASE: 600 ENCUESTADOS, ERROR 4%

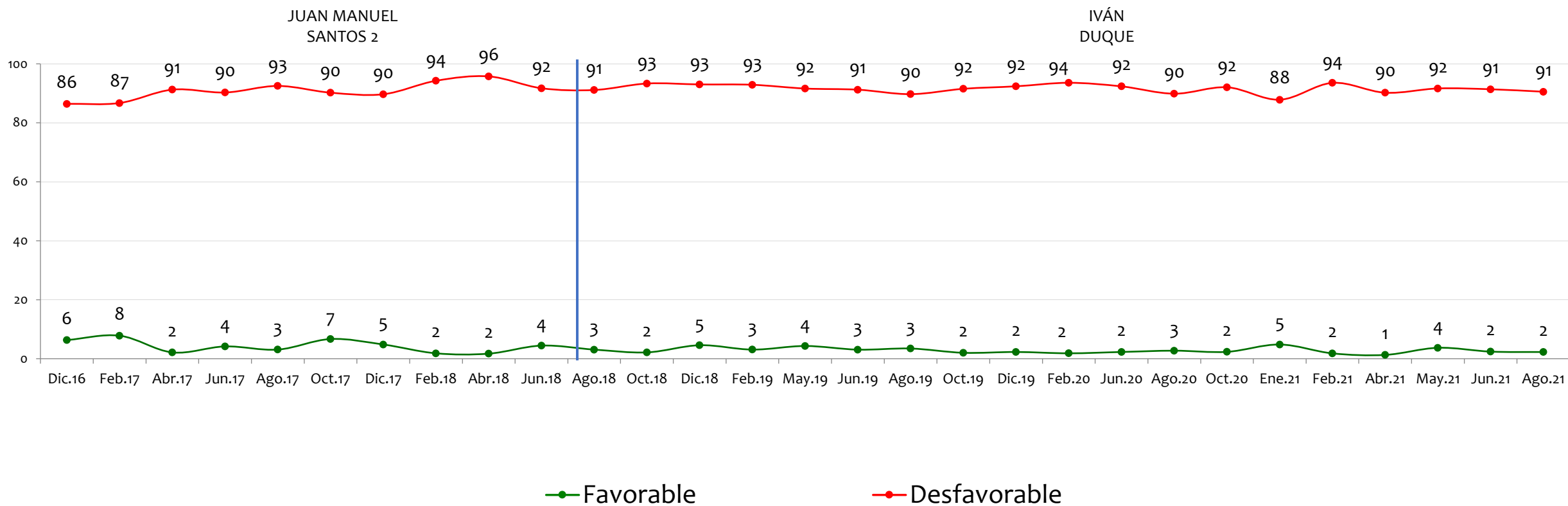

NOTA: LAS CIFRAS ESTÁN EXPRESADAS EN PORCENTAJE

Tiene usted una opinión favorable o desfavorable de:

# Los Estados Unidos

BASE: 600 ENCUESTADOS, ERROR 4%

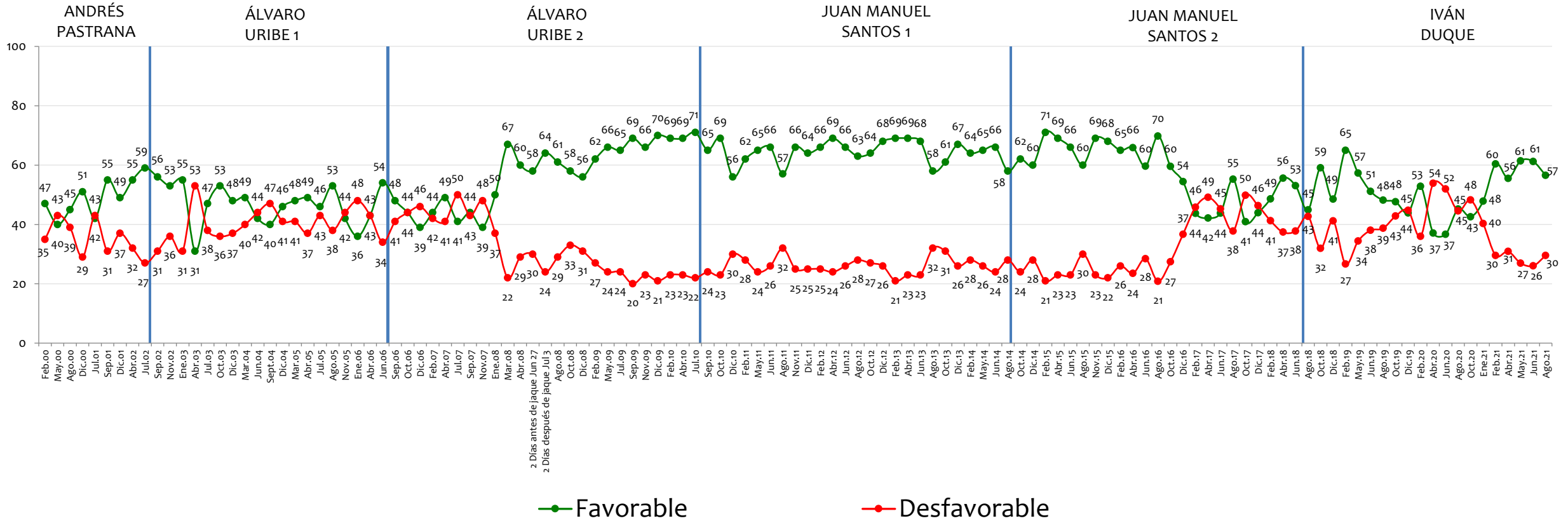

NOTA: LAS CIFRAS ESTÁN EXPRESADAS EN PORCENTAJE



Tiene usted una opinión favorable o desfavorable de:



# Brasil

BASE: 600 ENCUESTADOS, ERROR 4%

JUAN MANUEL SANTOS 1

JUAN MANUEL SANTOS 2

IVÁN DUQUE

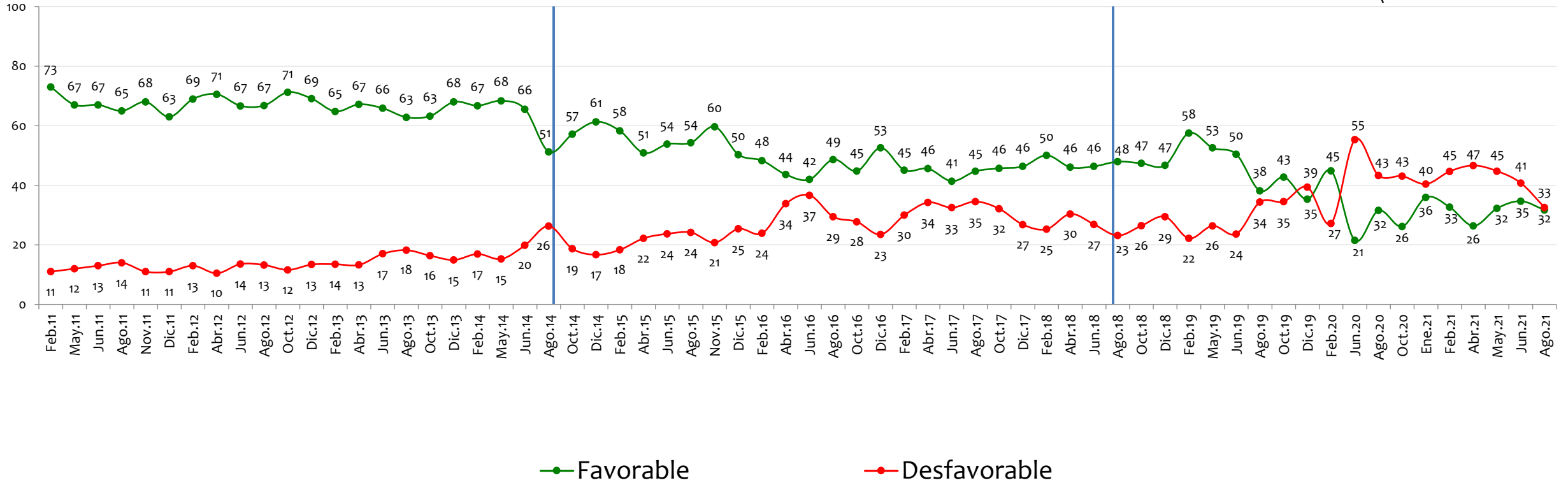

NOTA: LAS CIFRAS ESTÁN EXPRESADAS EN PORCENTAJE

Tiene usted una opinión favorable o desfavorable de:

# Venezuela

BASE: 600 ENCUESTADOS, ERROR 4%

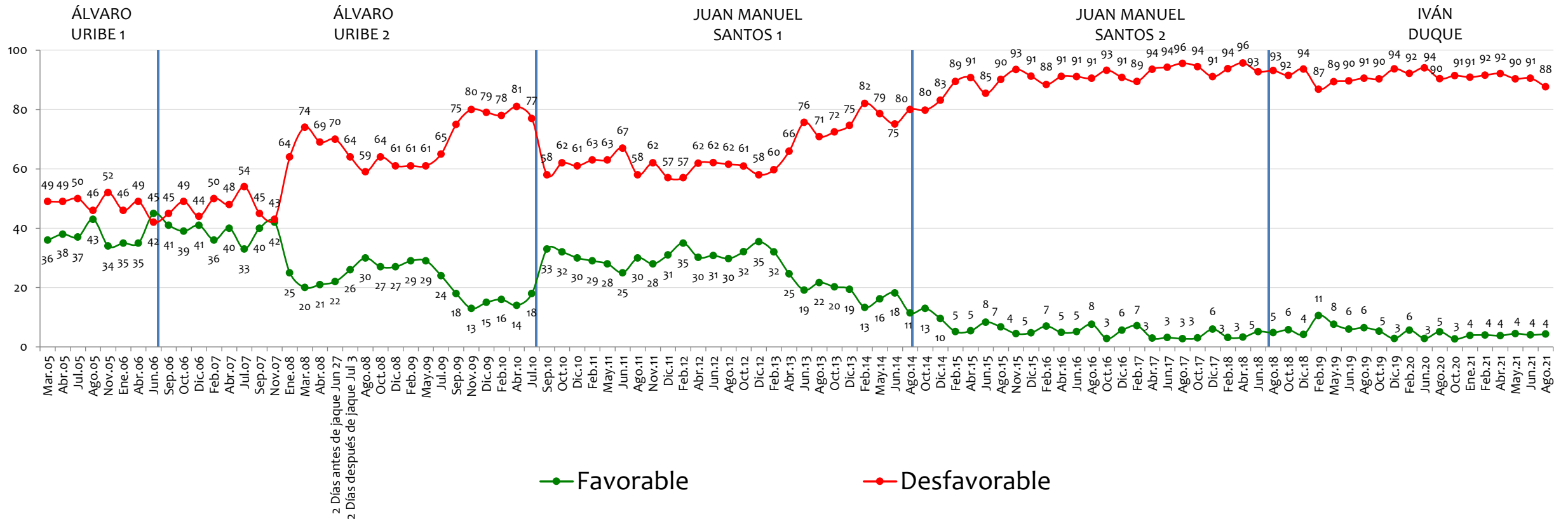

NOTA: LAS CIFRAS ESTÁN EXPRESADAS EN PORCENTAJE

Tiene usted una opinión favorable o desfavorable de:

# Las redes sociales

BASE: 600 ENCUESTADOS, ERROR 4%

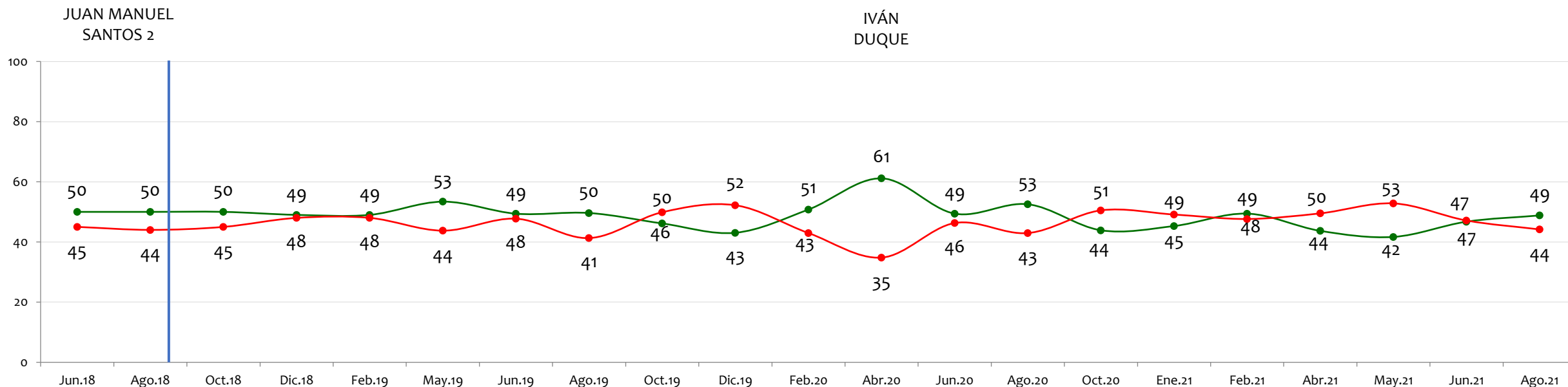

—●— Favorable

—●— Desfavorable

NOTA: LAS CIFRAS ESTÁN EXPRESADAS EN PORCENTAJE

# Manifestaciones y protestas públicas

**Invómer** 50 años  
investigación y asesoría de mercadeo  
LA VERDAD NOS MUEVE



## Está usted de acuerdo/ desacuerdo con

BASE: 600 ENCUESTADOS, ERROR 4%

Que los manifestantes actúen de forma violenta contra objetos como vehículos, establecimientos, transporte público, entre otros

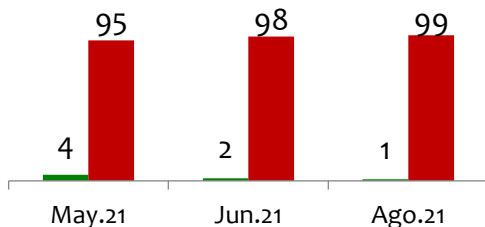

Que los manifestantes cierren vías o carreteras

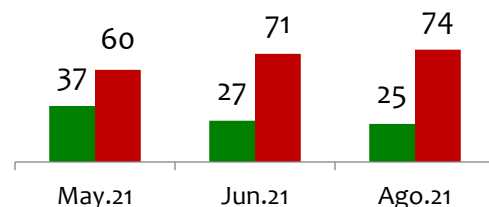

Que el ESMAD de la Policía Nacional intervenga cuando hay manifestaciones y protestas que afecten a otros ciudadanos

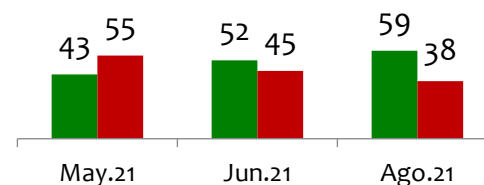

Que cuando se presenten situaciones vandálicas las ciudades sean militarizadas

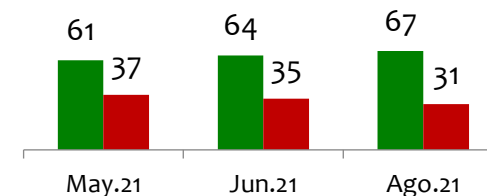

Que el ESMAD de la Policía Nacional intervenga en defensa propia cuando sean atacados por los manifestantes

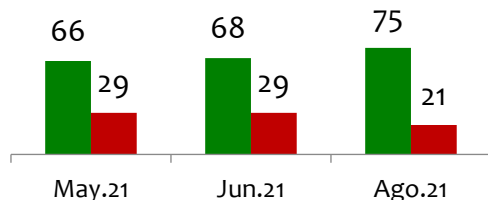

Que se realicen manifestaciones o protestas públicas

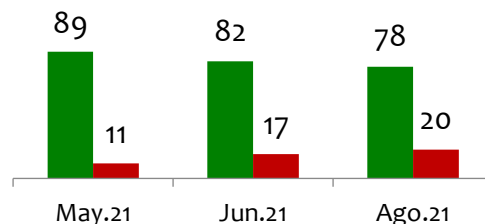

Que los manifestantes se reúnan en sitios públicos y protesten de forma pacífica

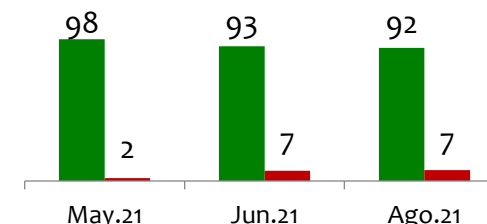

■ De Acuerdo ■ En Desacuerdo

NOTA: LAS CIFRAS ESTÁN EXPRESADAS EN PORCENTAJE

# ¿Cree usted, sí o no, que las manifestaciones o protestas públicas en Colombia son organizadas y motivadas por: \_\_\_\_

BASE: 600 ENCUESTADOS, ERROR 4%

Gente del común inconforme con la situación

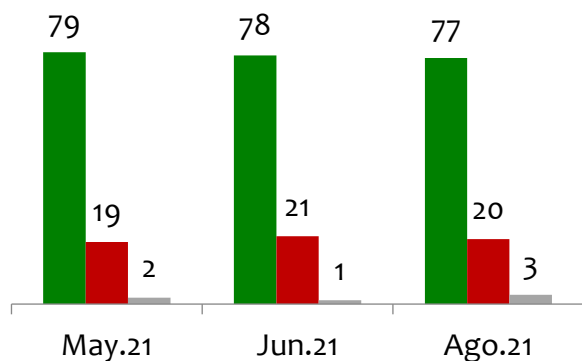

Sectores políticos de oposición

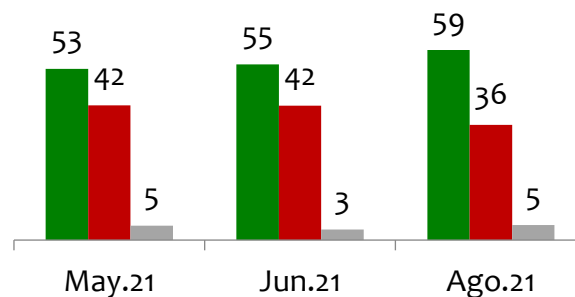

Grupos armados ilegales

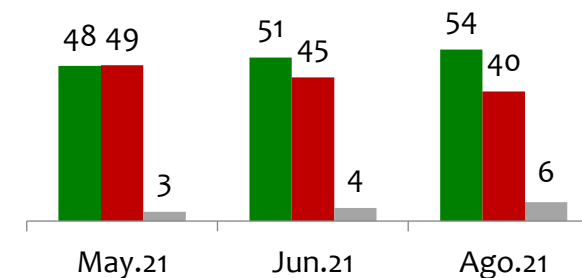

■ Si      ■ No      ■ Ns/Nr

NOTA: LAS CIFRAS ESTÁN EXPRESADAS EN PORCENTAJE



¿Se ha visto usted afectado alguna vez por una manifestación o protesta pública?

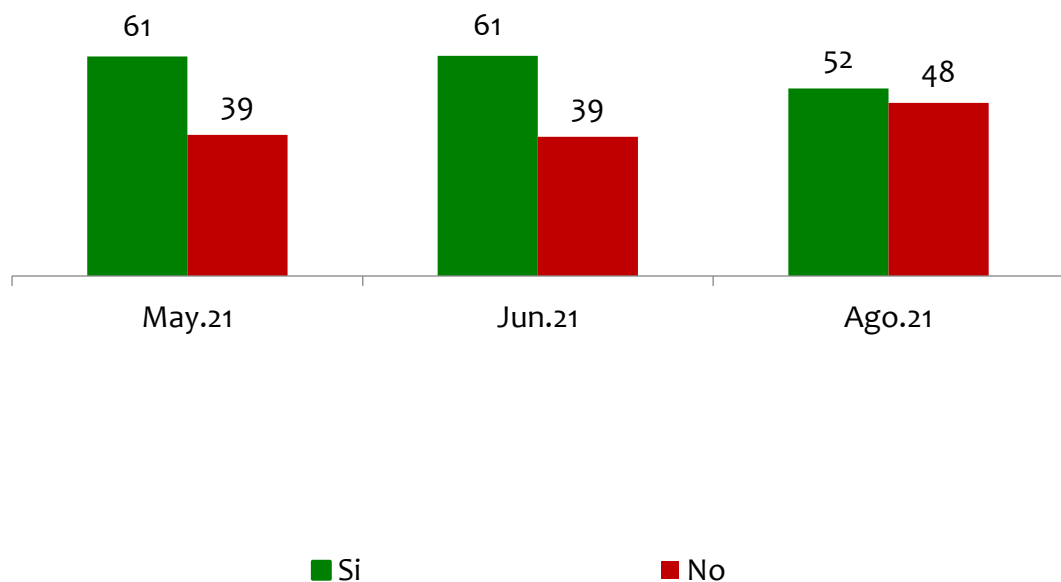

¿Quiénes cree usted que son los que promueven las situaciones vandálicas en las manifestaciones o protestas en Colombia?

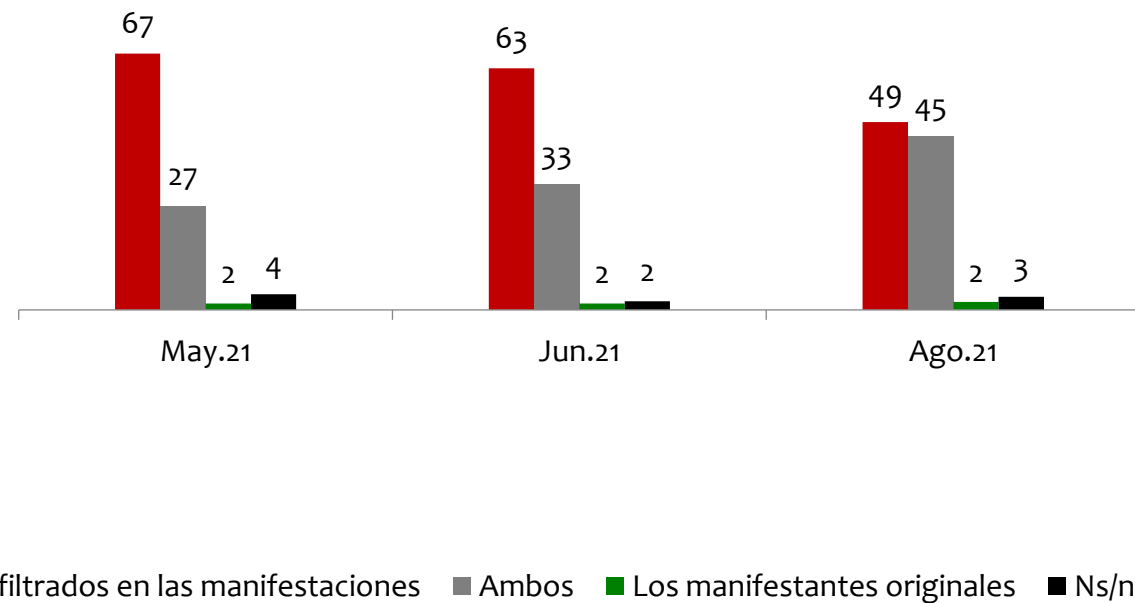

NOTA: LAS CIFRAS ESTÁN EXPRESADAS EN PORCENTAJE

# Coronavirus

**Invómer** 50 años  
investigación y asesoría de mercadeo  
LA VERDAD NOS MUEVE



# Vacuna contra el Coronavirus



Quando llegue su turno para vacunarse contra el Coronavirus, ¿se vacunaría, no se vacunaría o usted ya se vacunó?

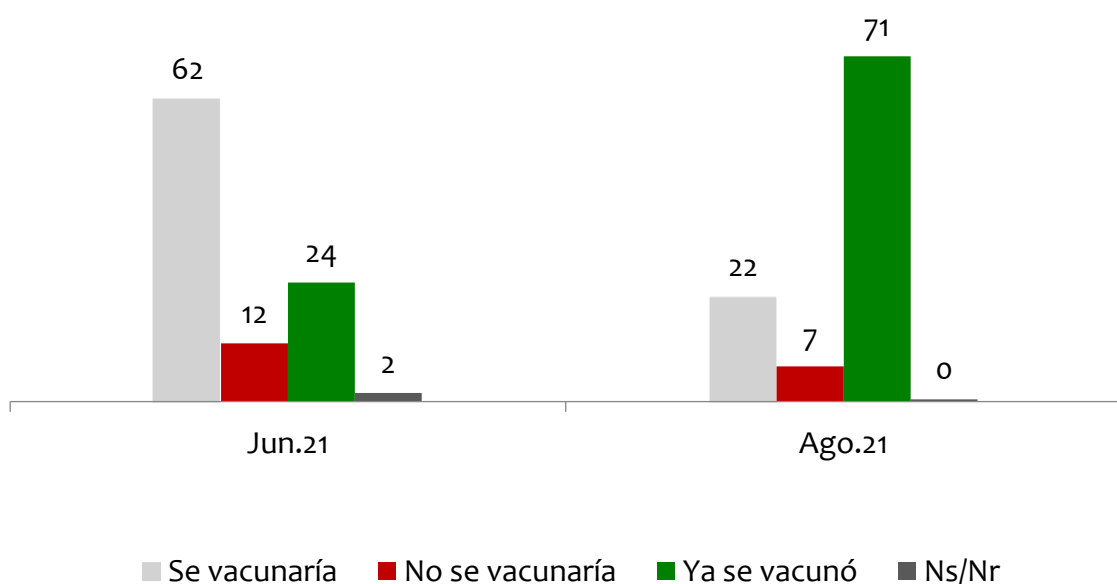

BASE: 1200 ENCUESTADOS, ERROR 3%

¿Por qué razón no se vacunaría?



BASE: 87 ENCUESTADOS QUE NO SE VACUNARÍAN

NOTA: LAS CIFRAS ESTÁN EXPRESADAS EN PORCENTAJE

# Vacuna contra el Coronavirus

Se vacunó con la primera dosis, las dos dosis o la vacuna que se aplicó era de una sola dosis (Vacuna de Johnson & Johnson)?

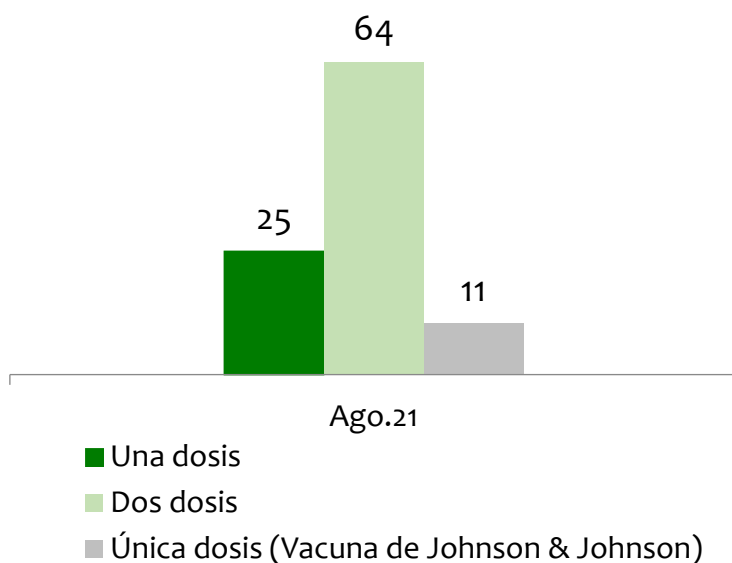

Base: 893 ENCUESTADOS QUE YA SE VACUNARON

¿Usted está de acuerdo o en desacuerdo con que se pida el carné de vacunación contra el COVID-19 para ingresar a ciertos lugares públicos como restaurantes, conciertos, estadios, entre otros?

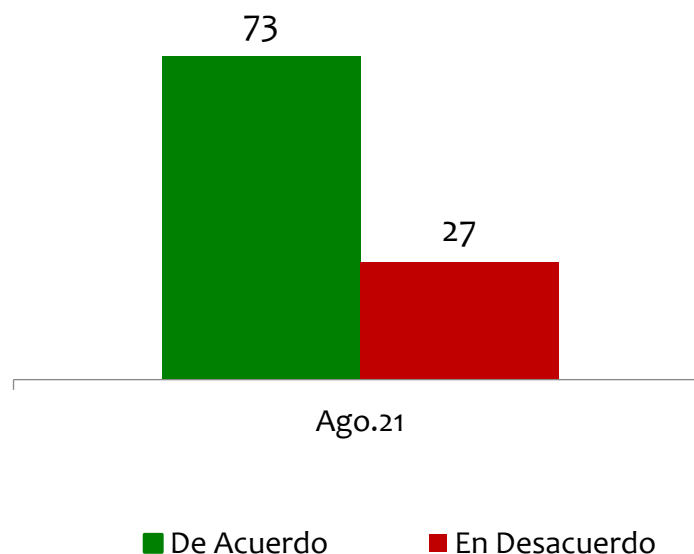

BASE: 1200 ENCUESTADOS, ERROR 3%

¿Usted está de acuerdo o en desacuerdo con que la vacuna contra el COVID-19 sea obligatoria en Colombia?

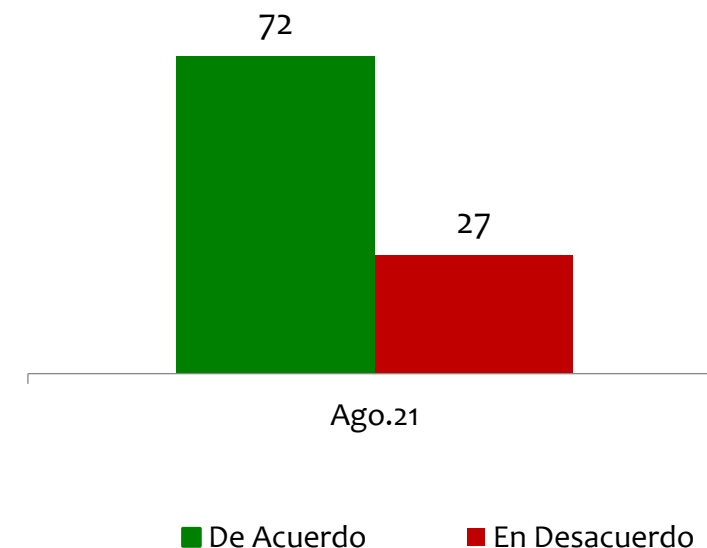

BASE: 1200 ENCUESTADOS, ERROR 3%

NOTA: LAS CIFRAS ESTÁN EXPRESADAS EN PORCENTAJE

# Nivel de aprobación

de las siguientes propuestas, leyes  
o afirmaciones

---

**Invómer** 50 años  
investigación y asesoría de mercadeo  
LA VERDAD NOS MUEVE



Está usted de acuerdo/ desacuerdo con



# Los Talleres Construyendo País contribuyen a solucionar los problemas de las regiones

BASE: 600 ENCUESTADOS, ERROR 4%

IVÁN DUQUE

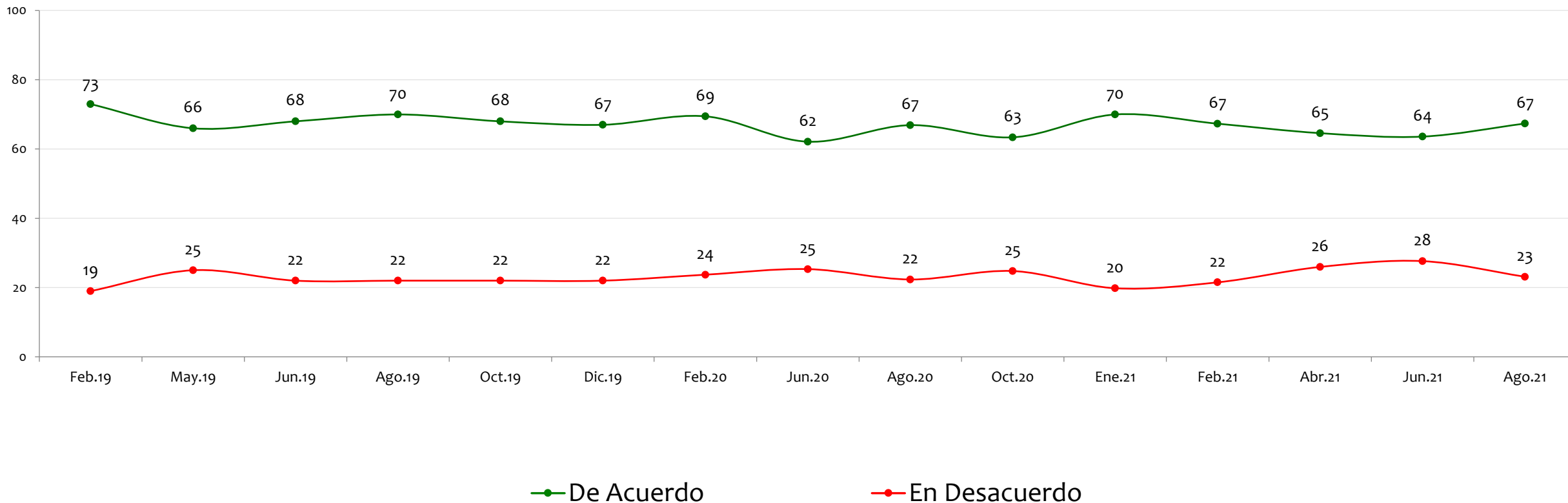

NOTA: LAS CIFRAS ESTÁN EXPRESADAS EN PORCENTAJE

Está usted de acuerdo/ desacuerdo con



# Colombia en un futuro puede estar en la misma situación en la que está Venezuela en este momento

BASE: 600 ENCUESTADOS, ERROR 4%

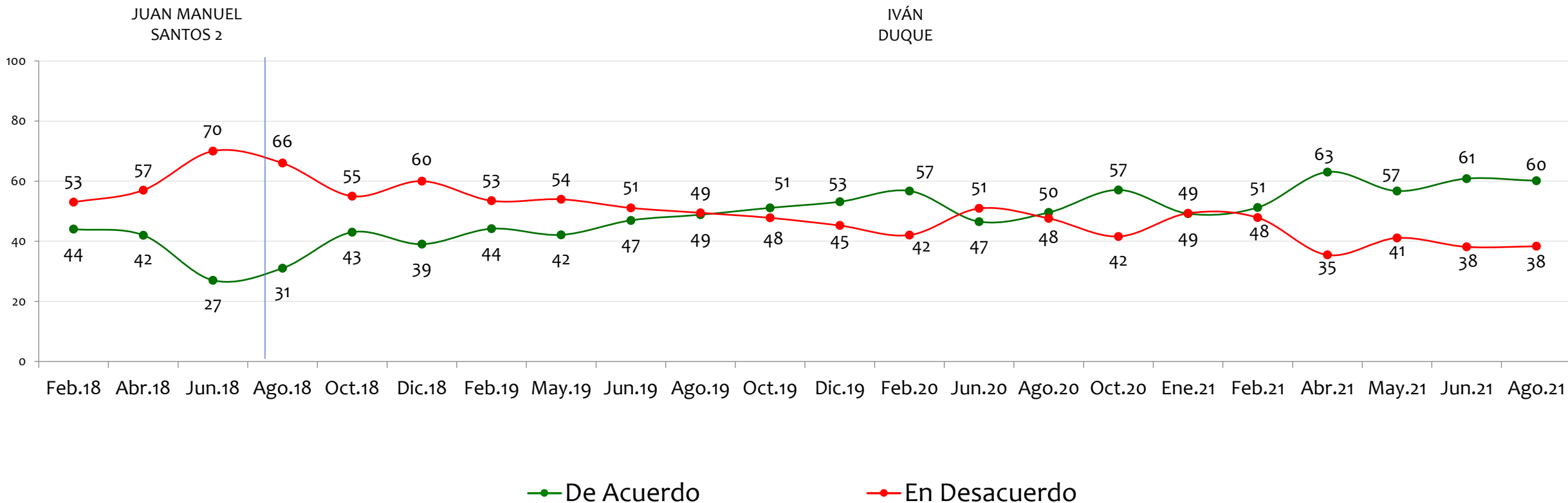

NOTA: LAS CIFRAS ESTÁN EXPRESADAS EN PORCENTAJE

Está usted de acuerdo/ desacuerdo con



# Fomentar la llegada de multinacionales y la inversión extranjera en Colombia

BASE: 600 ENCUESTADOS, ERROR 4%

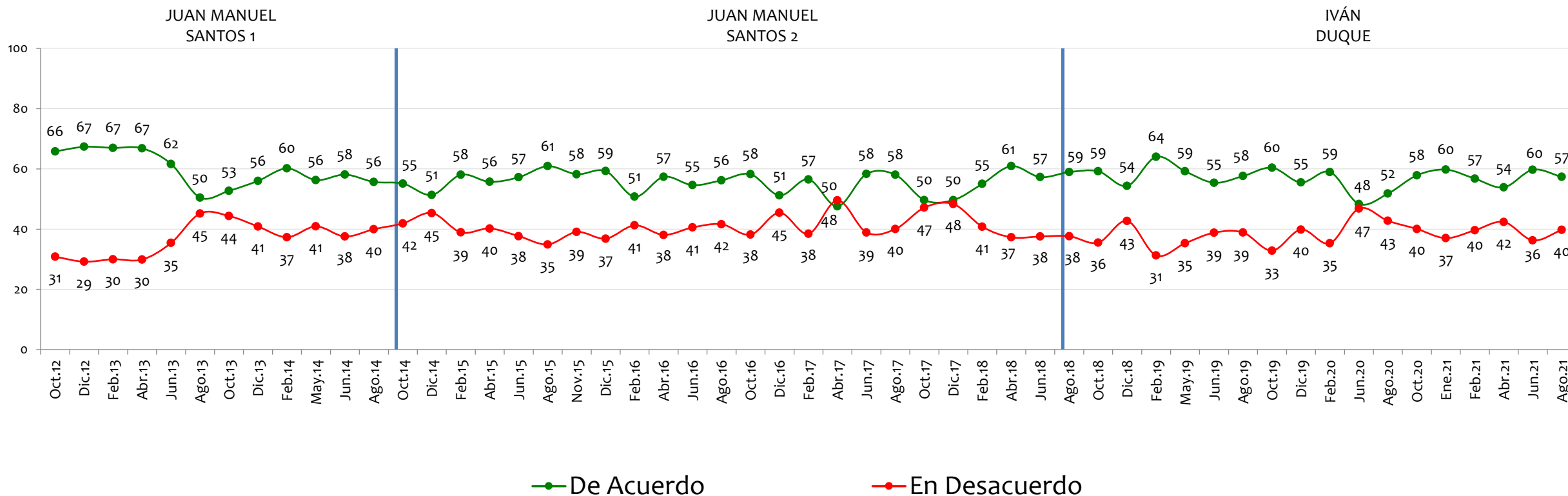

NOTA: LAS CIFRAS ESTÁN EXPRESADAS EN PORCENTAJE



Está usted de acuerdo/ desacuerdo con



## Firmar tratados de libre comercio con muchos países

BASE: 600 ENCUESTADOS, ERROR 4%

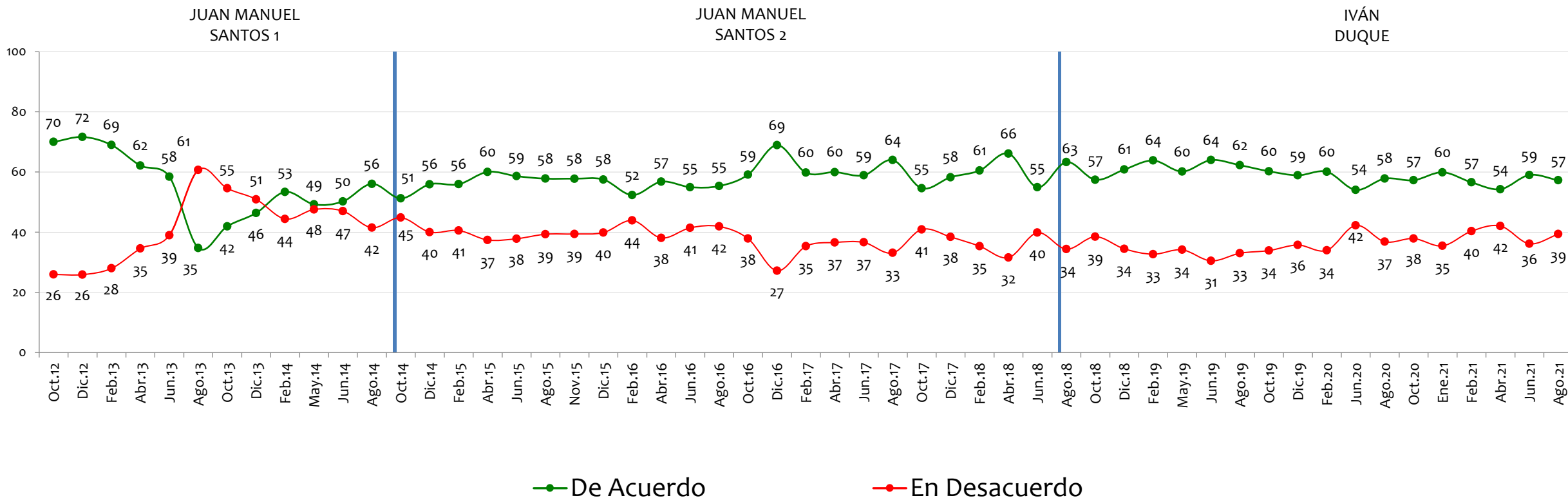

NOTA: LAS CIFRAS ESTÁN EXPRESADAS EN PORCENTAJE

Está usted de acuerdo/ desacuerdo con



# El matrimonio civil entre parejas homosexuales

BASE: 600 ENCUESTADOS, ERROR 4%

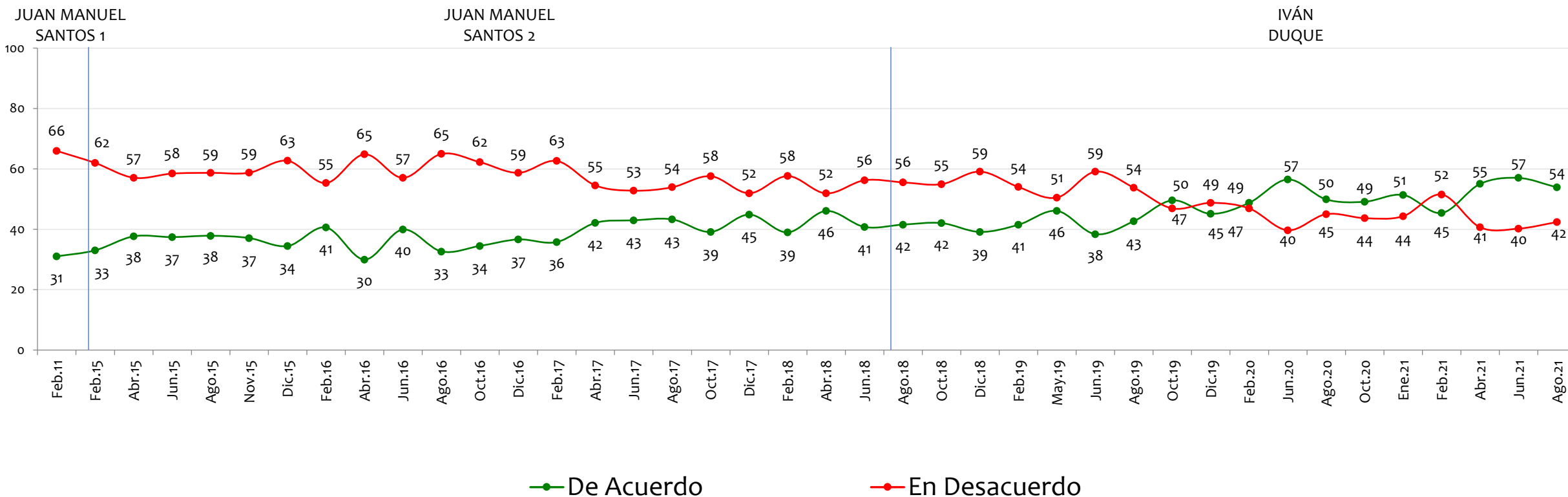

NOTA: LAS CIFRAS ESTÁN EXPRESADAS EN PORCENTAJE

Está usted de acuerdo/ desacuerdo con



# Que Estados Unidos haga una intervención militar en Venezuela

BASE: 600 ENCUESTADOS, ERROR 4%

IVÁN DUQUE

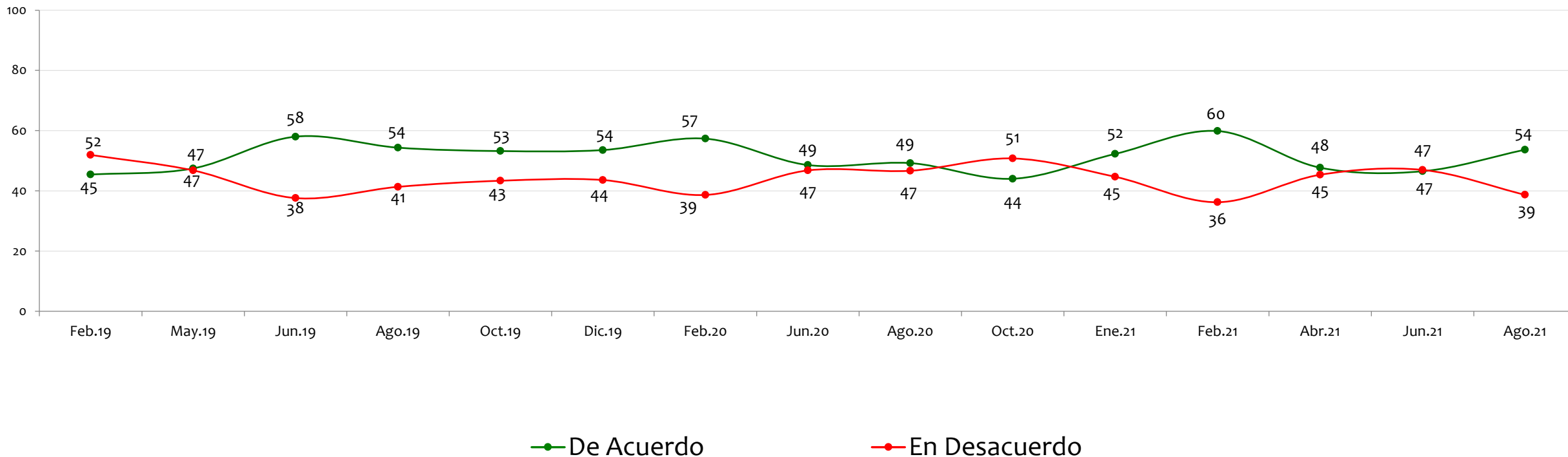

NOTA: LAS CIFRAS ESTÁN EXPRESADAS EN PORCENTAJE

Está usted de acuerdo/ desacuerdo con



# Pagar impuestos para darle ese dinero a las víctimas de la violencia en Colombia

BASE: 600 ENCUESTADOS, ERROR 4%

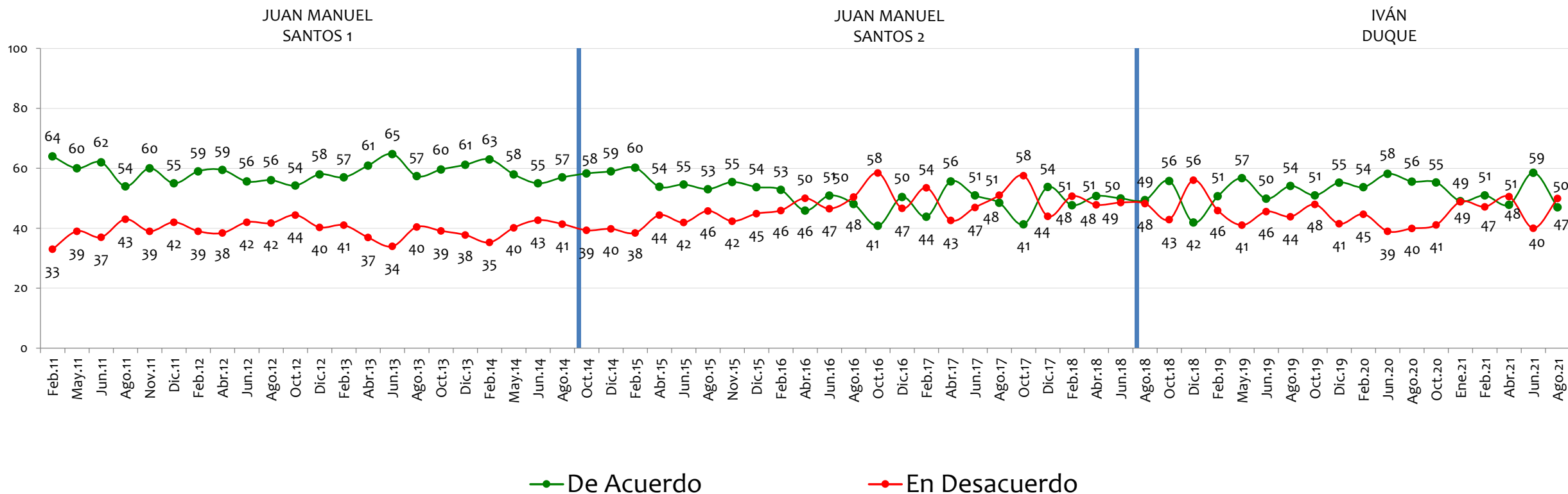

NOTA: LAS CIFRAS ESTÁN EXPRESADAS EN PORCENTAJE

Está usted de acuerdo/ desacuerdo con



# Usted está satisfecho con su estándar de vida, es decir, con todas las cosas que puede comprar y hacer

BASE: 600 ENCUESTADOS, ERROR 4%

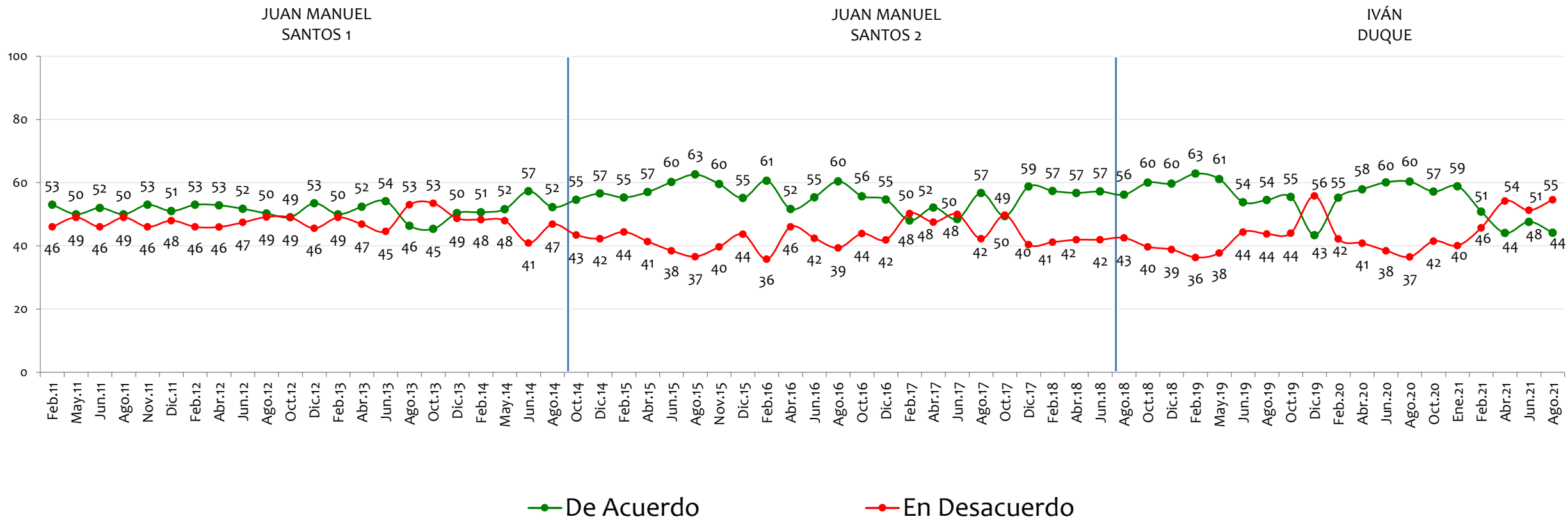

NOTA: LAS CIFRAS ESTÁN EXPRESADAS EN PORCENTAJE

Está usted de acuerdo/ desacuerdo con



# El Gobierno Colombiano será capaz de devolverle las tierras a los campesinos desplazados por la violencia

BASE: 600 ENCUESTADOS, ERROR 4%

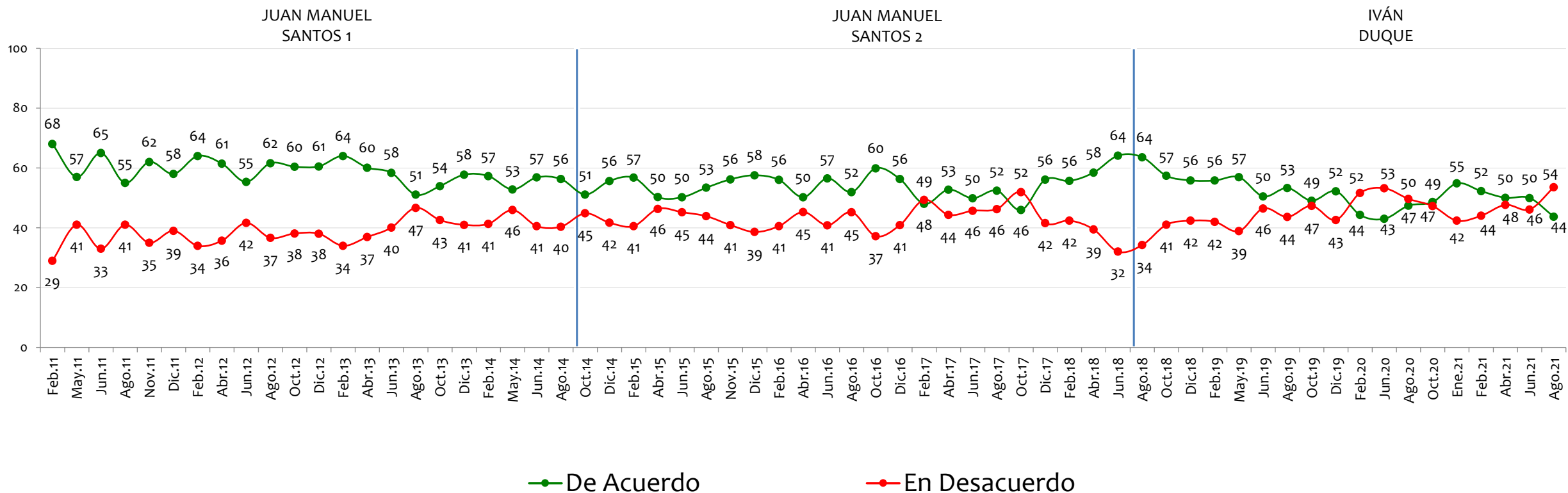

NOTA: LAS CIFRAS ESTÁN EXPRESADAS EN PORCENTAJE

Está usted de acuerdo/ desacuerdo con

## La fumigación aérea de cultivos ilícitos

BASE: 600 ENCUESTADOS, ERROR 4%

IVÁN DUQUE

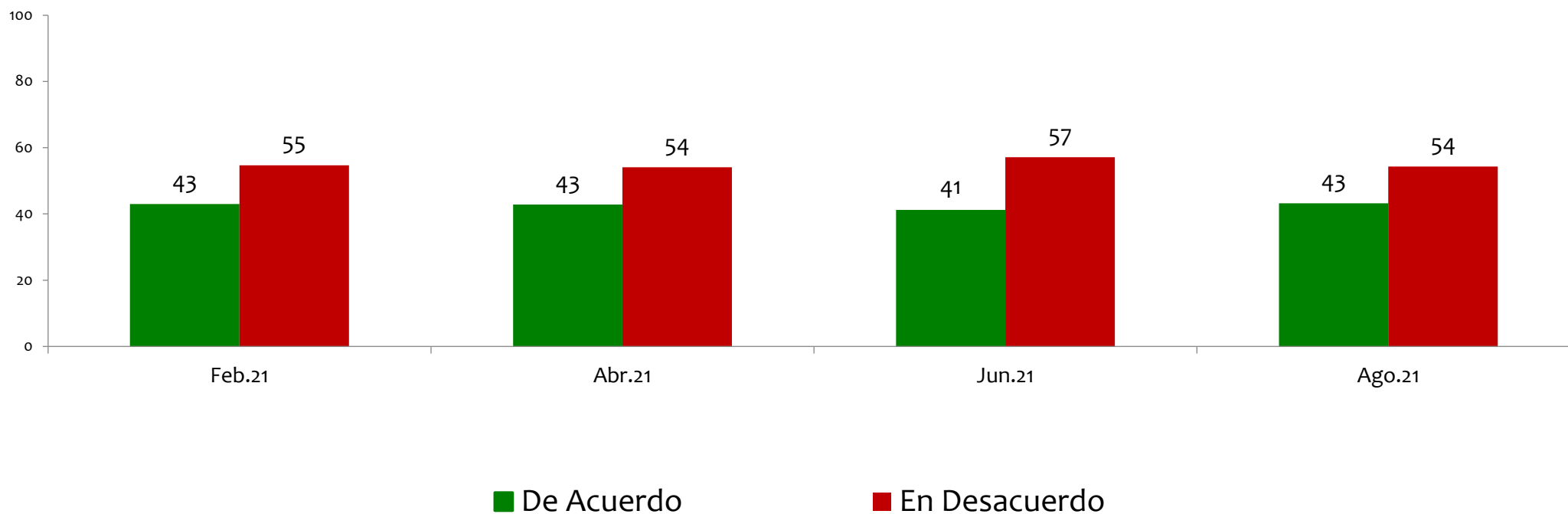

NOTA: LAS CIFRAS ESTÁN EXPRESADAS EN PORCENTAJE

# Está usted de acuerdo/ desacuerdo con Legalizar la venta del cannabis recreativo en Colombia

BASE: 600 ENCUESTADOS, ERROR 4%

IVÁN DUQUE

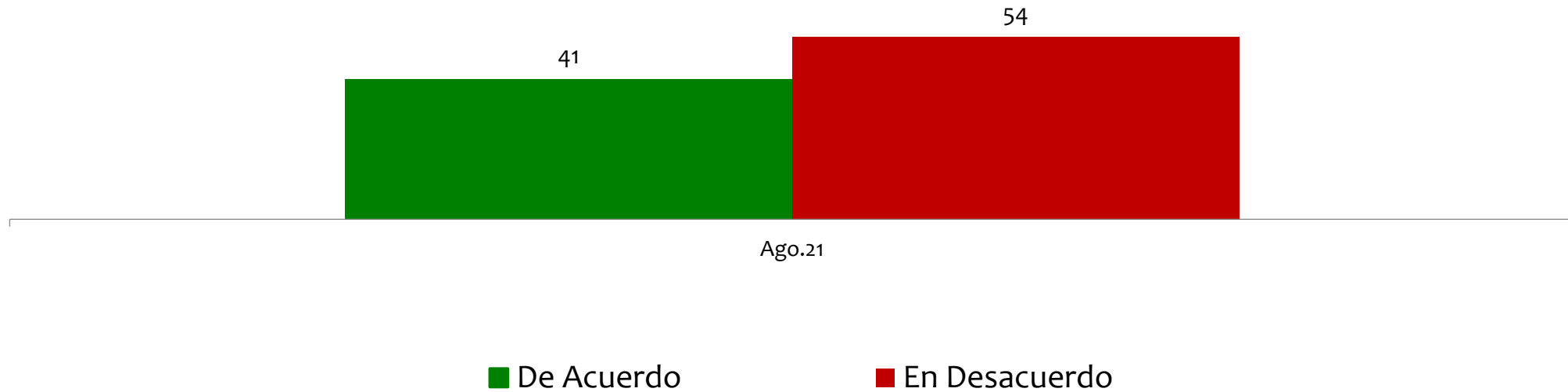

NOTA: LAS CIFRAS ESTÁN EXPRESADAS EN PORCENTAJE



Está usted de acuerdo/ desacuerdo con

# Sacrificar parte de justicia por negociar la paz

BASE: 600 ENCUESTADOS, ERROR 4%

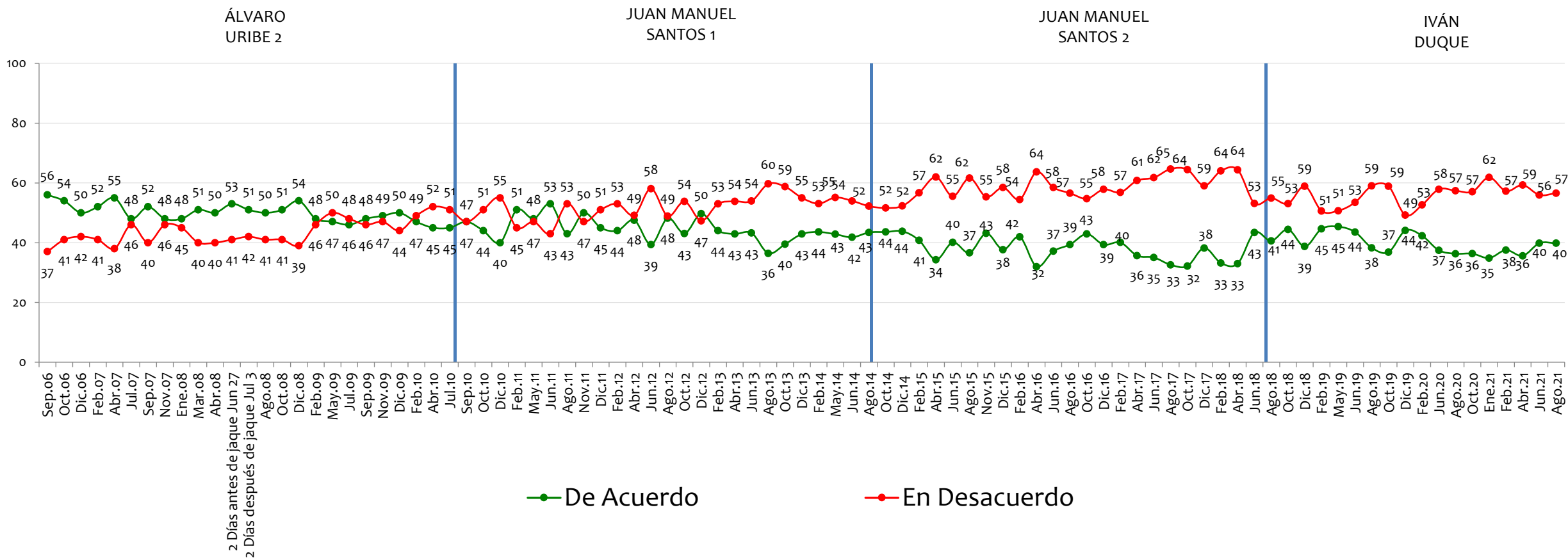

NOTA: LAS CIFRAS ESTÁN EXPRESADAS EN PORCENTAJE

Está usted de acuerdo/ desacuerdo con



# La adopción de menores de edad por parte de parejas del mismo sexo

BASE: 600 ENCUESTADOS, ERROR 4%

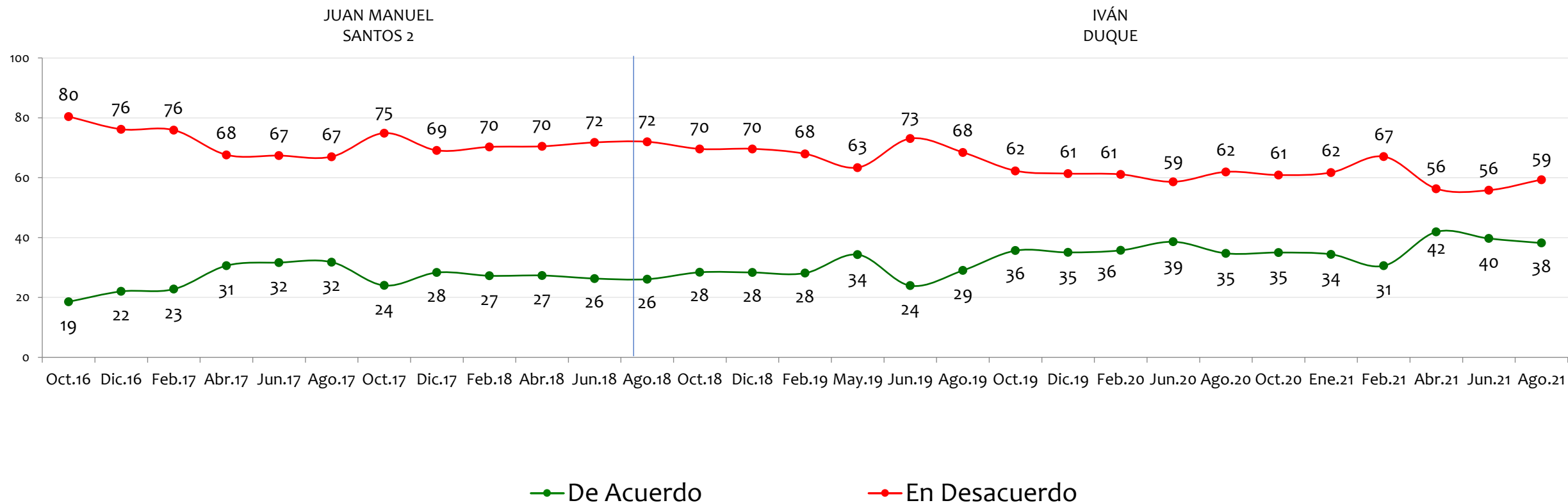

NOTA: LAS CIFRAS ESTÁN EXPRESADAS EN PORCENTAJE

Está usted de acuerdo/ desacuerdo con



# Perder algunas libertades para tratar de mejorar la seguridad

BASE: 600 ENCUESTADOS, ERROR 4%

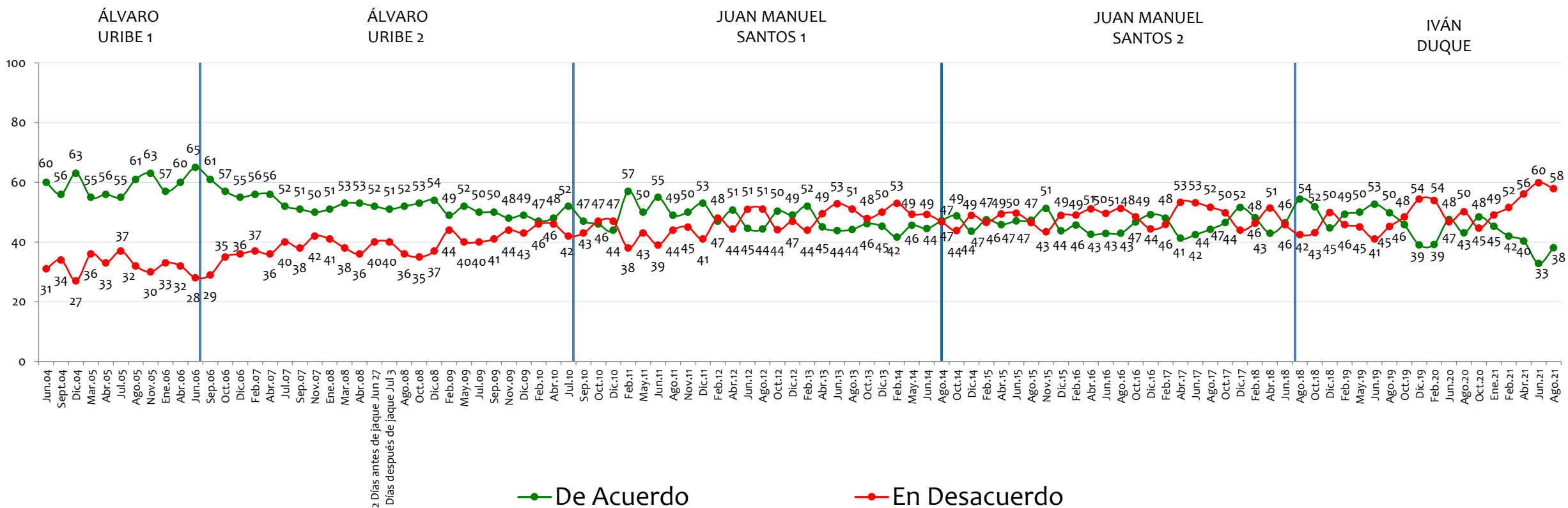

NOTA: LAS CIFRAS ESTÁN EXPRESADAS EN PORCENTAJE



Está usted de acuerdo/ desacuerdo con



# Las relaciones entre Colombia y Venezuela serán más respetuosas y prósperas cada día

BASE: 600 ENCUESTADOS, ERROR 4%

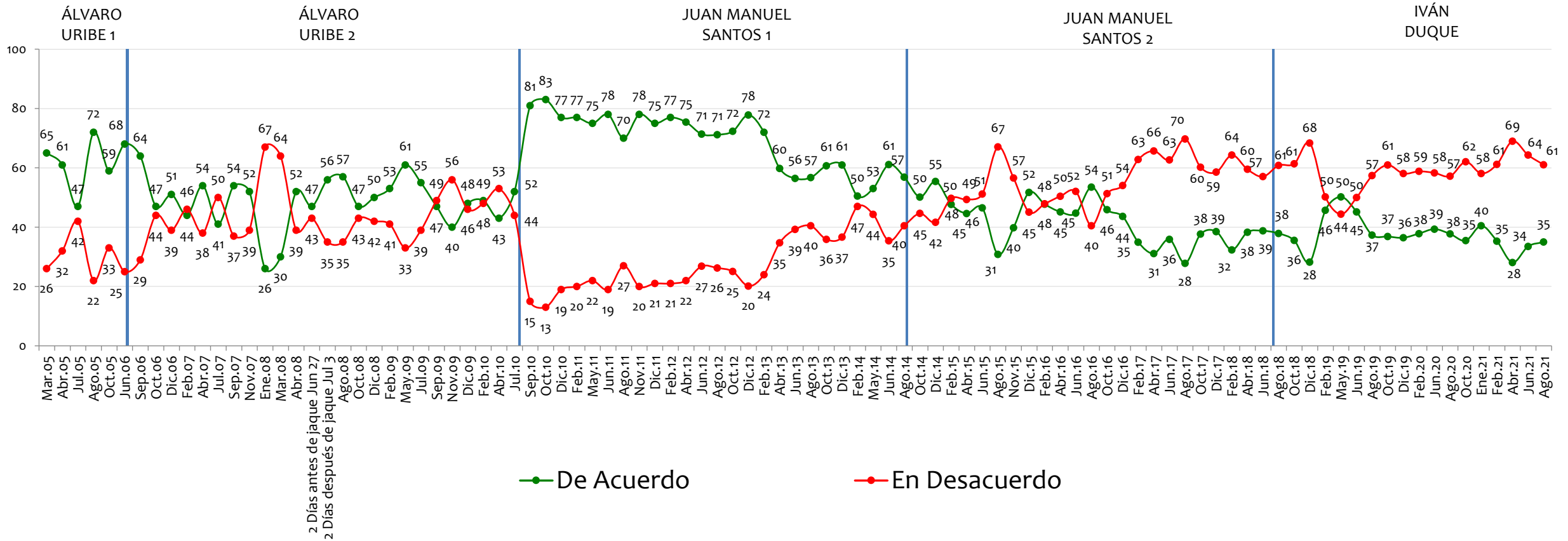

NOTA: LAS CIFRAS ESTÁN EXPRESADAS EN PORCENTAJE



Está usted de acuerdo/ desacuerdo con

# En Colombia existen garantías para hacer oposición democrática

BASE: 600 ENCUESTADOS, ERROR 4%

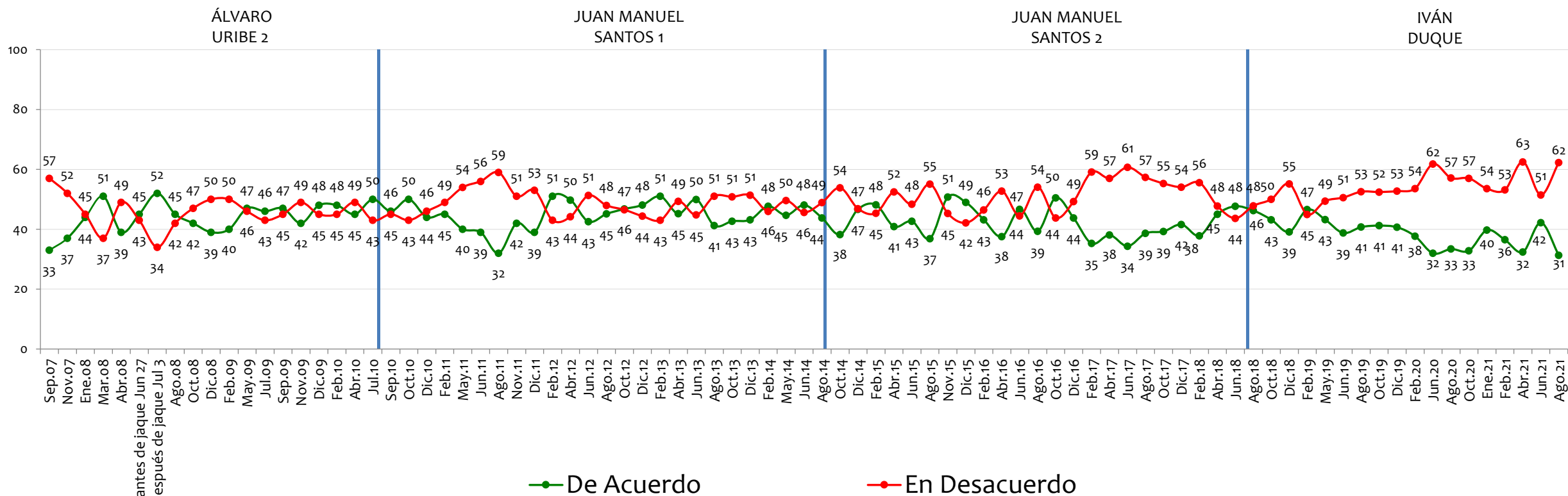

NOTA: LAS CIFRAS ESTÁN EXPRESADAS EN PORCENTAJE

Está usted de acuerdo/ desacuerdo con  
Que el gobierno colombiano entregue permisos de protección temporal por  
10 años a los venezolanos que estén indocumentados en Colombia

BASE: 600 ENCUESTADOS, ERROR 4%

IVÁN DUQUE

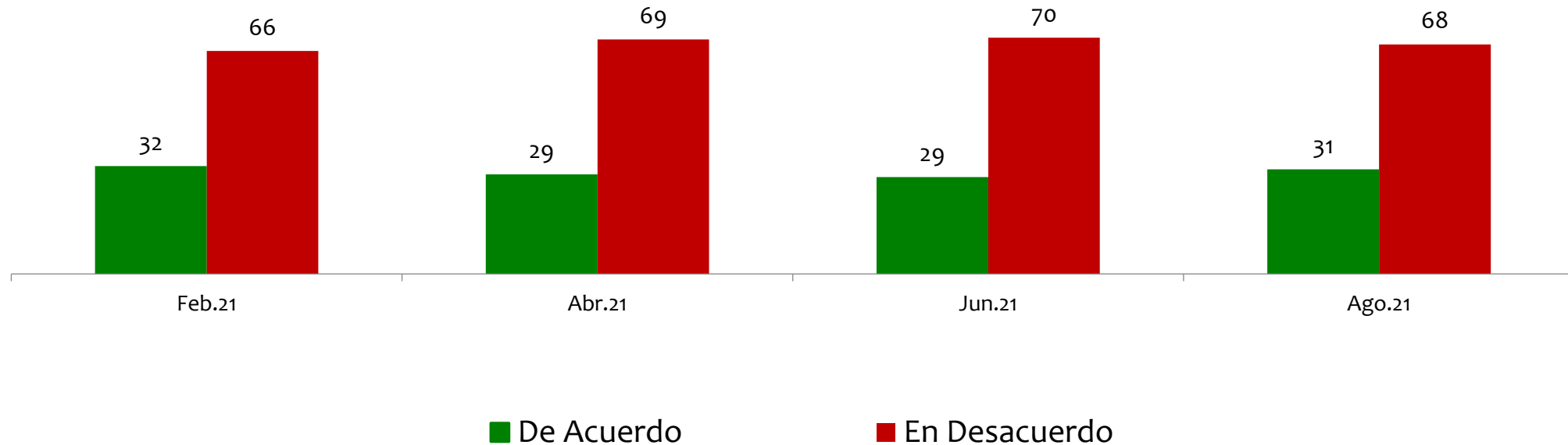

NOTA: LAS CIFRAS ESTÁN EXPRESADAS EN PORCENTAJE

Está usted de acuerdo/ desacuerdo con



# Legalizar el tráfico y el consumo de drogas en Colombia

BASE: 600 ENCUESTADOS, ERROR 4%

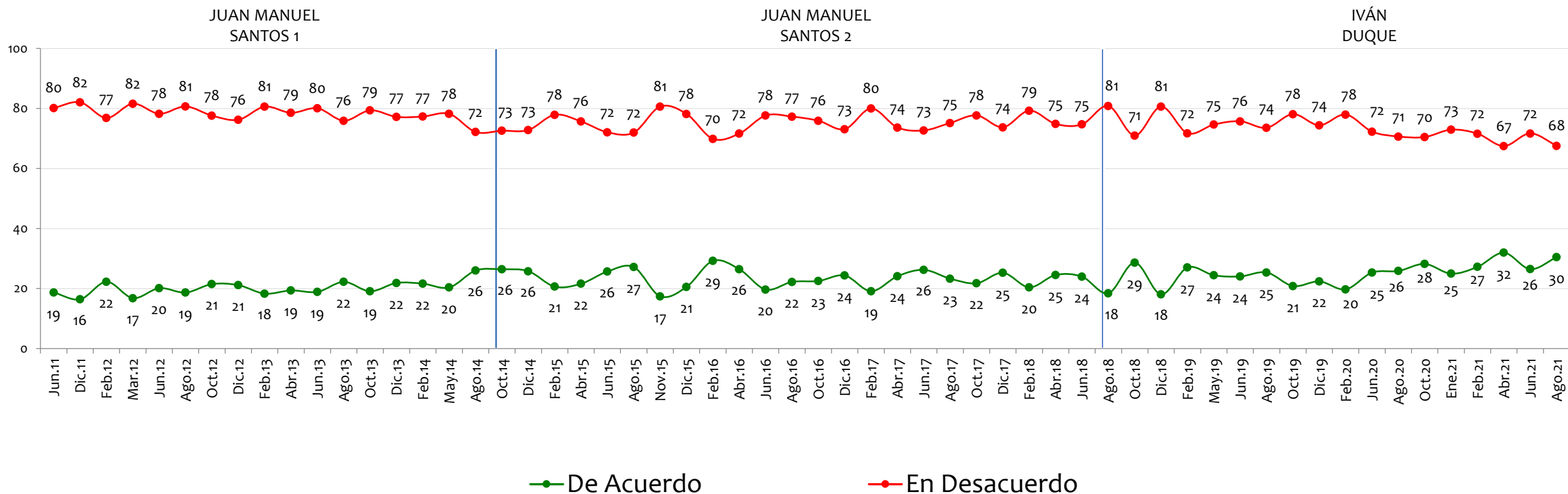

NOTA: LAS CIFRAS ESTÁN EXPRESADAS EN PORCENTAJE



Tiene usted una opinión favorable o desfavorable de:

# Los venezolanos que han llegado a Colombia para quedarse

BASE: 600 ENCUESTADOS, ERROR 4%

IVÁN DUQUE

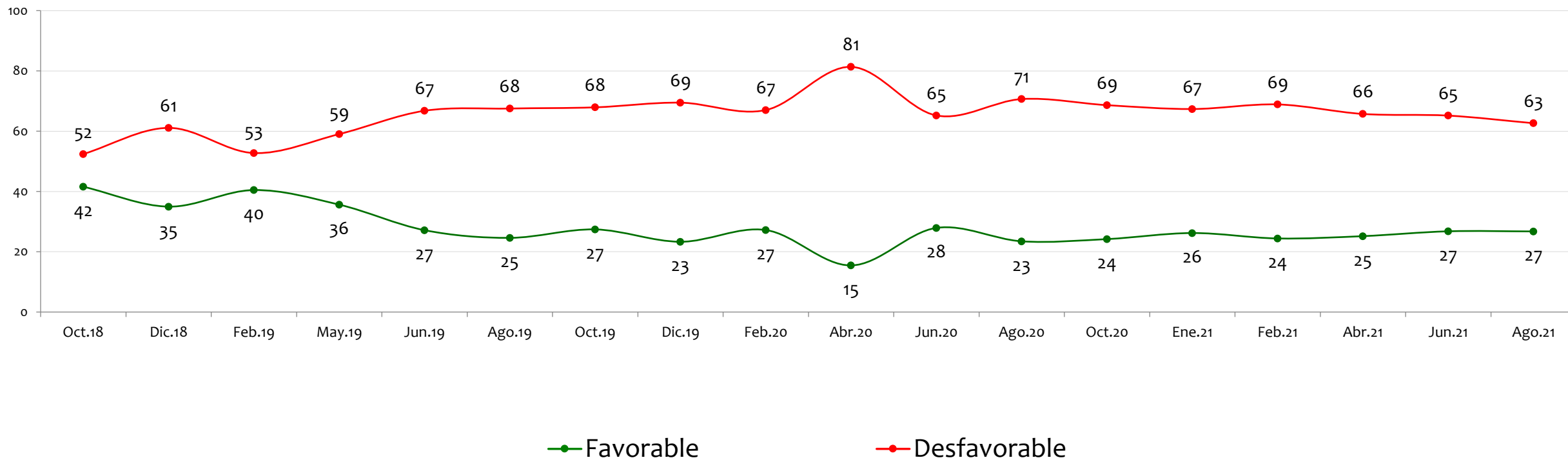

NOTA: LAS CIFRAS ESTÁN EXPRESADAS EN PORCENTAJE



# Proceso de paz

**Invómer** 50 años  
investigación y asesoría de mercadeo  
LA VERDAD NOS MUEVE



# ¿Cree usted que las Fuerzas Armadas Colombianas están en capacidad de derrotar militarmente a la guerrilla, o no?

BASE: 600 ENCUESTADOS, ERROR 4%

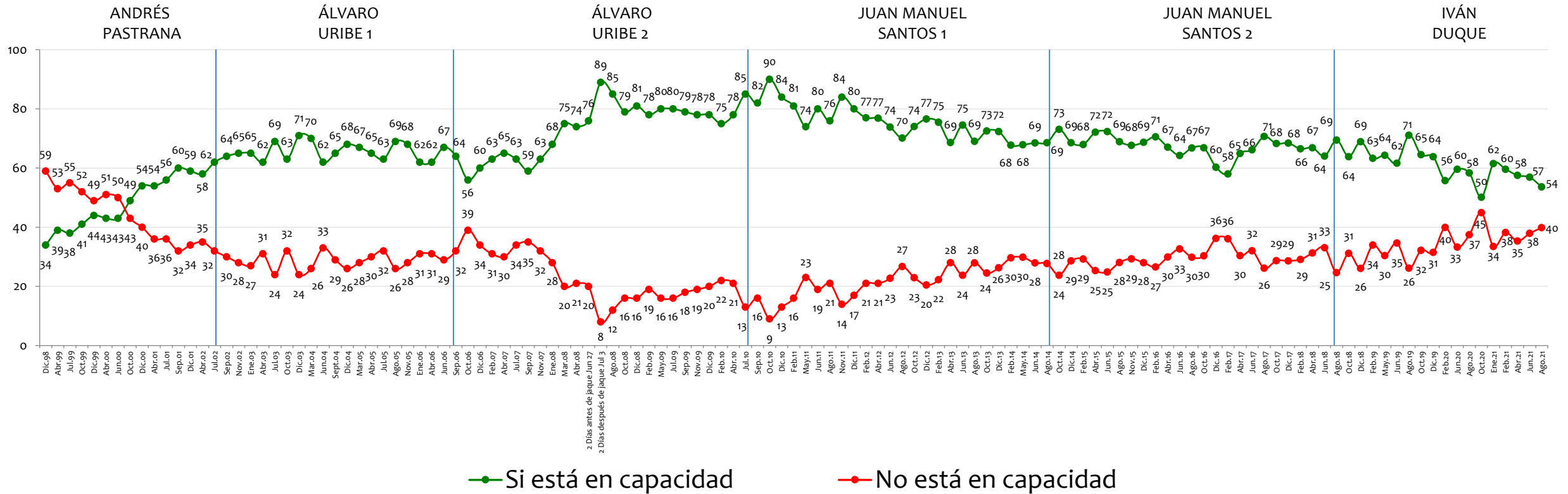

NOTA: LAS CIFRAS ESTÁN EXPRESADAS EN PORCENTAJE



# ¿Cree usted posible que la guerrilla colombiana llegue algún día a tomarse el poder por la fuerza, o no cree esto posible?

BASE: 600 ENCUESTADOS, ERROR 4%

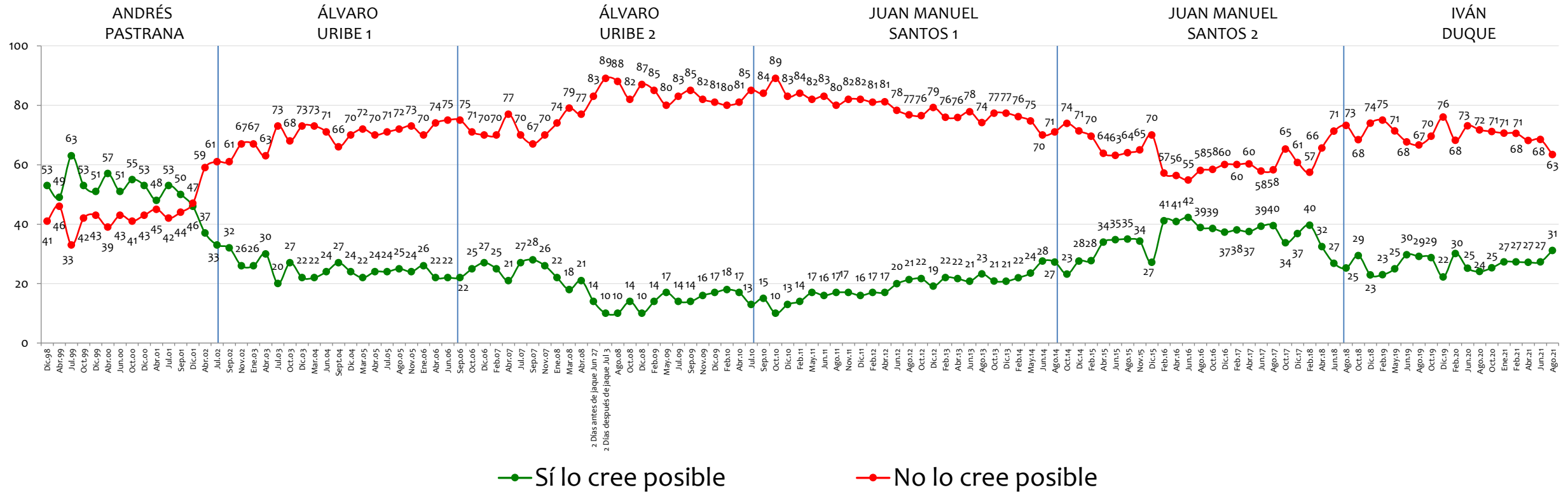

NOTA: LAS CIFRAS ESTÁN EXPRESADAS EN PORCENTAJE

# ¿Cuál cree usted que es la mejor opción para solucionar el problema de la guerrilla o de los grupos armados organizados en Colombia?

BASE: 600 ENCUESTADOS, ERROR 4%

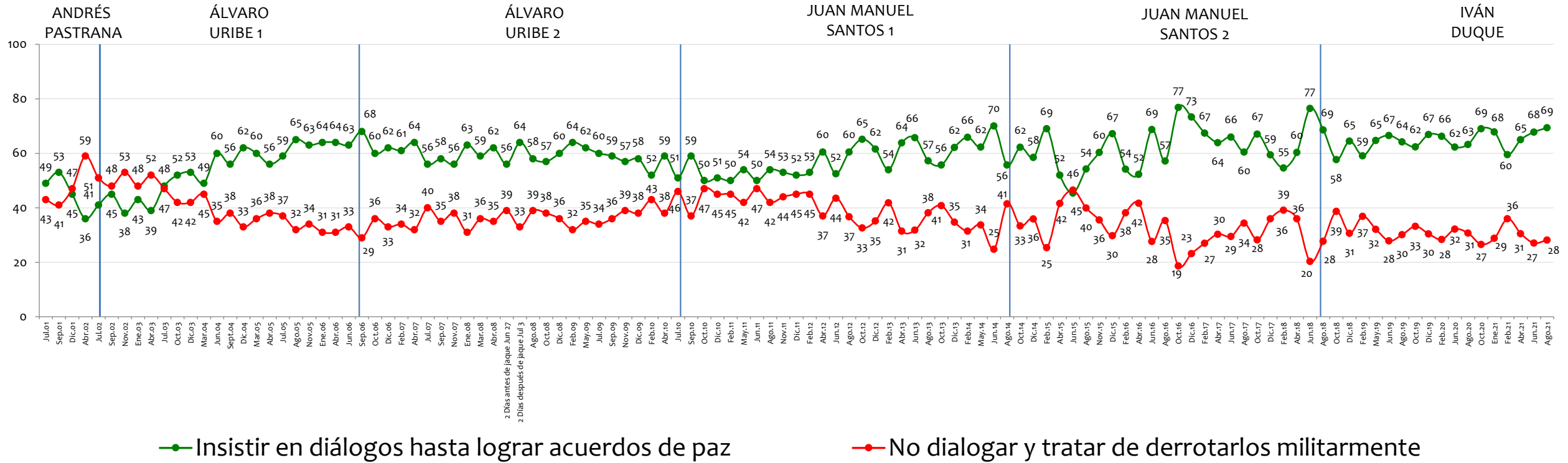

NOTA: LAS CIFRAS ESTÁN EXPRESADAS EN PORCENTAJE

## En su concepto, ¿la implementación del acuerdo de paz con la FARC va por buen camino o por mal camino?

BASE: 600 ENCUESTADOS, ERROR 4%

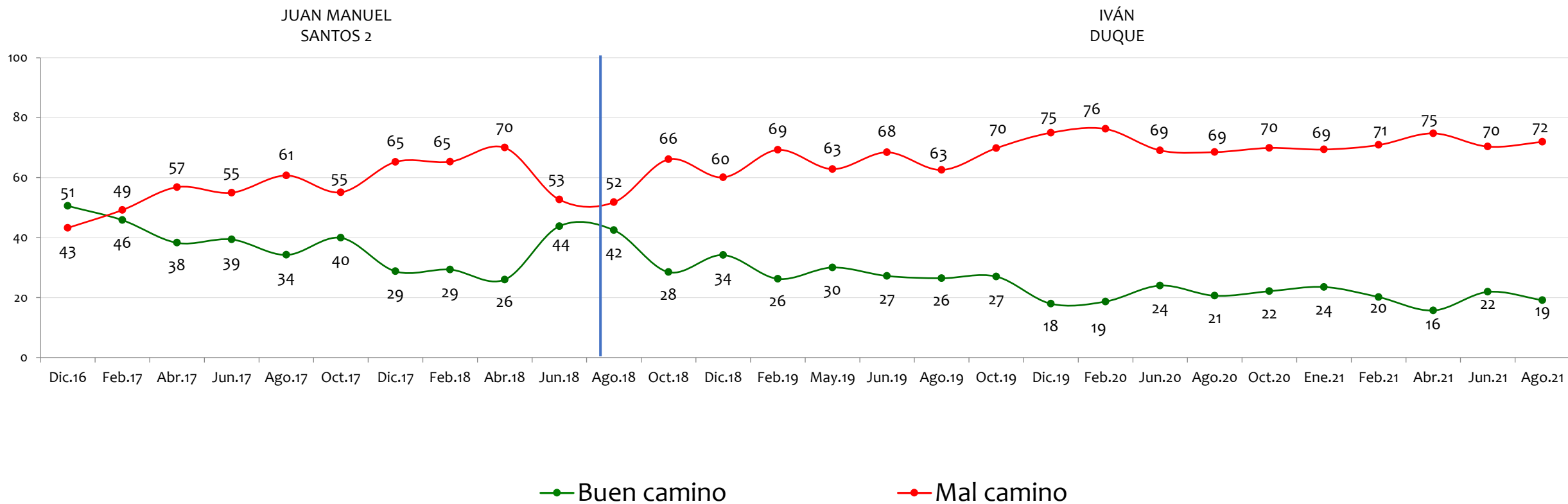

NOTA: LAS CIFRAS ESTÁN EXPRESADAS EN PORCENTAJE

¿Cree usted, sí o no, que con el acuerdo entre el Gobierno y la FARC se logrará alcanzar lo siguiente en Colombia?

**El Gobierno cumplirá con lo pactado en los acuerdos**

BASE: 600 ENCUESTADOS, ERROR 4%

JUAN MANUEL SANTOS 2

IVÁN DUQUE

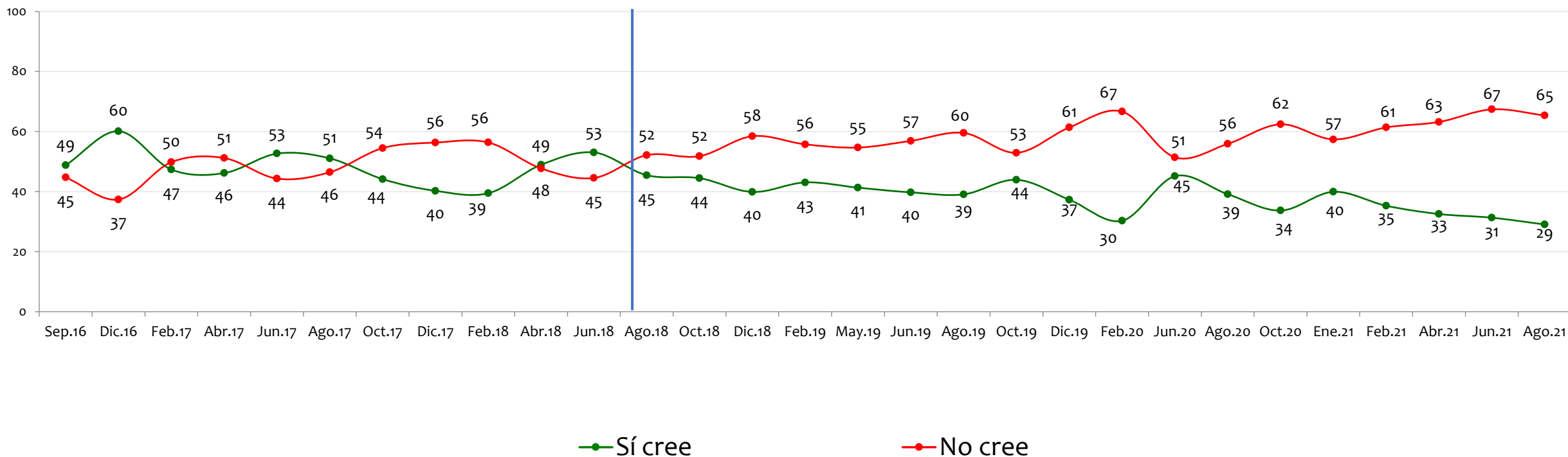

NOTA: LAS CIFRAS ESTÁN EXPRESADAS EN PORCENTAJE

¿Cree usted, sí o no, que con el acuerdo entre el Gobierno y la FARC se logrará alcanzar lo siguiente en Colombia?



## La FARC cumplirán con lo pactado en los acuerdos

BASE: 600 ENCUESTADOS, ERROR 4%

JUAN MANUEL SANTOS 2

IVÁN DUQUE

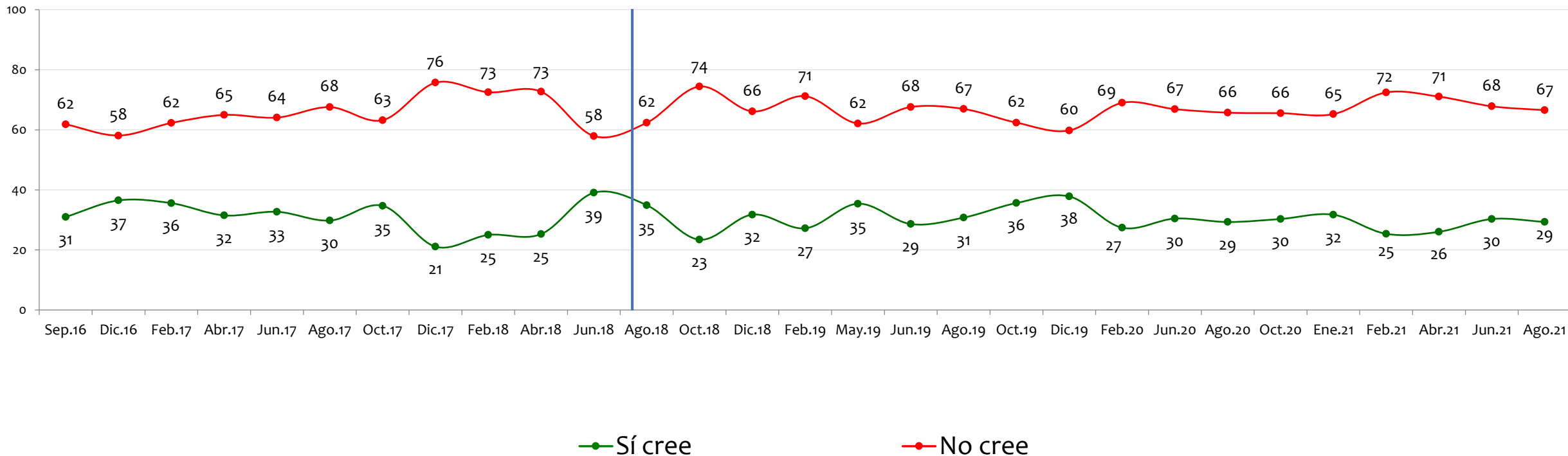

NOTA: LAS CIFRAS ESTÁN EXPRESADAS EN PORCENTAJE

# ¿Está usted de acuerdo o en desacuerdo con que el Gobierno Colombiano mantenga suspendidas las negociaciones con el ELN?



BASE: 600 ENCUESTADOS, ERROR 4%

IVÁN DUQUE

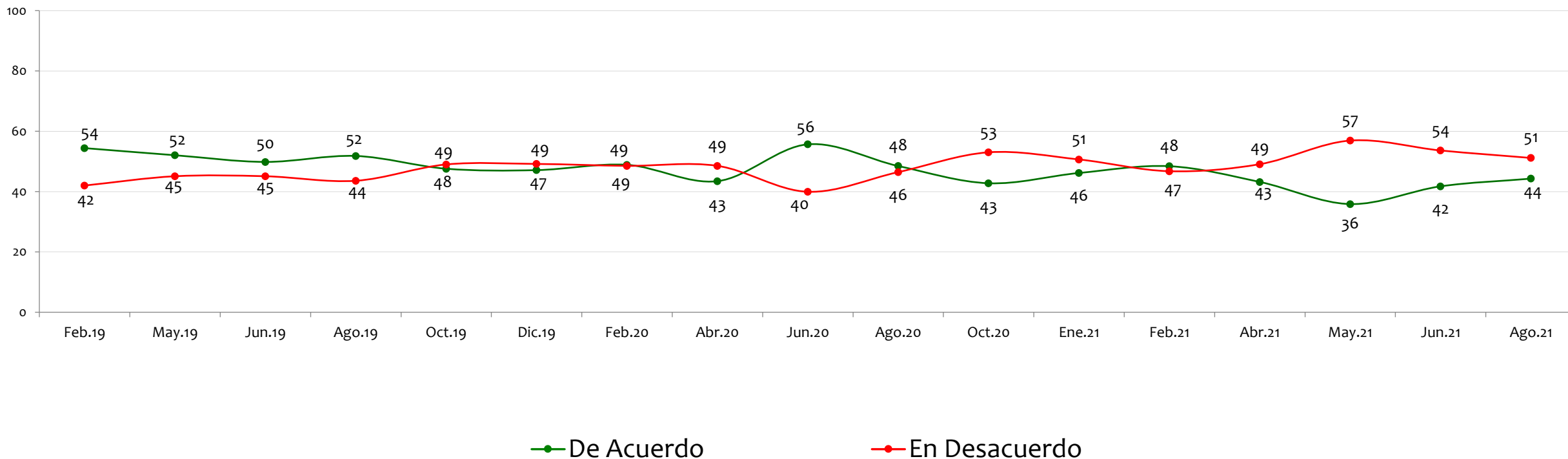

NOTA: LAS CIFRAS ESTÁN EXPRESADAS EN PORCENTAJE



# Cuestionarios



### Cuestionario Tipo A



Cuestionario

### Cuestionario Tipo B



Cuestionario